

中国科技核心期刊
中国核心期刊数据库收录期刊
中国期刊全文数据库收录期刊
中国生物医学文献数据库收录期刊
国家科技部中国科技论文统计源期刊
中国学术期刊综合评价数据库统计源期刊

临床口腔医学杂志

LINCHUANG KOUQIANG YIXUE ZAZHI

2014年1月 第30卷 第1期 (总第207期)

January, 2014

Volume 30, Number 1

Journal of Clinical Stomatology



1

2014

ISSN 1003-1634



万方数据

- 主管 • 中华人民共和国教育部
- 主办 • 华中科技大学同济医学院附属同济医院
中华医学会武汉分会
中华口腔医学会口腔黏膜病专业委员会

JOURNAL OF CLINICAL STOMATOLOGY

Volume 30 Number 1 Jan 2014

CONTENTS OF MAIN ARTICLES

- Clinical accuracy evaluation of CAD/CAM dental implant template using three-dimensional laser scanning technology.....
.....*GUO Qiu-yun, BAI Shi-zhu, DONG Yu, et al* (3)
- Effect of sleep deprivation on levels of serum hormone and inflammation indicators of masseter muscle in rat.....
.....*WANG Pei-huan, WU Gao-yi, ZHU Guo-xiong* (6)
- Biocompatibility of small intestinal submucosa and human dental pulp stem cells in vitro.....
.....*ZHANG Hong-mei, HOU Li-ya, XUN Wen-xing, et al* (9)
- The preliminary research on the performance of light curing adhesive.....
.....*HU Xiao-li, XU Qiong-li, ZHOU Juan, et al* (12)
- Metal-ceramic bonding strength comparison among five porcelain fuse metal.....
.....*LI Jie-yin, LIAO Jun-kun, YE Jian-tao, et al* (15)
- Mandibular growth rotation in untreated Class III malocclusion.....
.....*XIE Kui, HUI Wen-ting, PEI Jin-ying, et al* (18)
- The influence of two types ordinary PFM crown on enzyme activity and endotoxin amount in gingival crevicular fluid.....
.....*HUANG Da-hai, YANG Yang, JI Juan-juan, et al* (22)
- Clinical investigation of atrophy of tongue papillae in 254 patients of oral submucous fibrosis.....
.....*XIA Chao, LING Tian-you* (26)
- Research of combining piezosurgery and bone graft to treat furcation involvement.....
.....*ZHANG Zhe-dan, GAO Ling-yu* (29)
- Clinical efficacy of 38 cases of mandibular fracture using titanium rigid internal fixation plate.....
.....*CHENG You-yong, CAI Chen, LIU Yuan, et al* (31)
- Comparative studies on tongue reconstruction after hemiglossectomy with radial forearm flap versus anterolateral thigh flap.....
.....*ZHANG Sen-lin, DONG Zhen, CAO Gang, et al* (33)
- Clinical evaluation of the effect of root canal filling with iRoot SP.....
.....*HONG Shuo* (37)
- Evaluation of orthodontic treatment outcome in patients with absence or extraction of upper lateral incisors using PAR index and cephalometrics.....
.....*HUANG Chu-ning, ZHOU Shao-yun, SHAO Qun-le* (39)
- The clinical research of the treatment efficacy of Invisalign appliances on non extraction orthodontic treatment cases.....
.....*ZHANG Zheng, ZHONG Gui-hong, LI Sai, et al* (43)
- The survey of acceptance level on biofeedback therapy of patient with oral mucosal diseases.....
.....*SHI Jia-hong, CHEN Hong-yu, QIAN Liang, et al* (46)
- The comparative analysis of biocompatibility of zirconia All-ceramic crowns with Precious Metal-ceramic crowns.....
.....*LUO Ren-hui, LI Jun, ZHU Yan, et al* (48)
- Effect analysis of fluoride foam on preventing dental caries in preschool children.....
.....*MEI Yin-e, ZHOU Chun-quan, WANG Xiang-rong, et al* (50)

Responsible Institution

Ministry of Education of the People's Republic of China

Sponsor

Tongji Hospital, Tongji Medical College, Huazhong University of Science and Technology
Wuhan Branch of Chinese Medical Association
The Professional Committee of Oral Mucosal Disease of Chinese Stomatological Association

Co-sponsor

Faculty of Stomatology, Tongji Medical College, Huazhong University of Science and Technology
Wuhan Hongchang Dental Equipment Co., LTD

Editor

Editorial Board of Journal of Clinical Stomatology
1095 Jiefang Avenue, Wuhan 430030, China
Tel: 0086-27-82663149
E-mail: lckqyx@tjh.tjmu.edu.cn

Honorary Editor

WANG Xing, BIAN Zhuan, QIU Weiliu, LI Bingqi, ZHANG Zhiyuan, ZHANG Xuehua, LIN Jiuxiang, ZHOU Xuedong, ZHAO Yimin, FAN Mingwen

Editor-in-Chief

Chen Weimin

Executive Editor

GANG Weidong

Associate Managing Editor

ZHU Shengrong, CHEN Qianming, CHEN Lili, CHEN Jihua, LI Tiejun, ZHOU Zengtong, ZHOU Bin, ZHAO Yifang

Managing Director

MA Jing-zhi

Publishing

Office of Journal of Clinical Stomatology

Distributor

Postal Newspaper and Periodical Publishing Bureau of Hubei Province

Printing

Labor Service Company of Wuhan Municipal People's Congress

CSSN

ISSN 1003-1634

CN 42-1181/R

Advertisement License

4201004000469

临床口腔医学杂志

Journal of Clinical Stomatology

月刊 1985年2月创刊 第30卷 第1期 2014年1月20日出版

主管

中华人民共和国教育部

主办

华中科技大学同济医学院附属同济医院

中华医学会武汉分会

中华口腔医学会口腔黏膜病专业委员会

协办

华中科技大学同济医学院口腔医学系

武汉市洪昌齿科器械有限公司

编辑者

临床口腔医学杂志编辑委员会

名誉主编

王兴、边专、邱蔚六、李秉琦、张志愿、

张雪华、林久祥、周学东、赵敏民、樊明文

主编

陈卫民

执行主编

江卫东

副主编

朱声荣、陈谦明、陈莉莉、陈吉华、

李铁军、周曾同、周彬、赵怡芳

编辑部主任

马净植

出版

临床口腔医学杂志编辑部

武汉市解放大道1095号同济医院内(430030)

E-mail: lckqyx@tjh.tjmu.edu.cn

电话: 027-83663149

发行

公开发行

湖北省邮政报刊发行局

印刷

武汉市人大常委会机关劳动服务公司

订阅

全国各地邮局

中国标准连续出版物号

ISSN 1003-1634

CN 42-1182/R

广告许可证

4201004000469

定价

每期10.00元 全年120.00元

邮发代号 38-117

基础研究

结合三维激光扫描的CAD/CAM牙种植导板的临床精度评价

.....郭秋云 白石柱 董瑜等(3)

睡眠剥夺对大鼠血清激素水平及咬肌炎症指标的影响

.....王培欢 吴高义 朱国雄(6)

小肠黏膜下层与牙髓干细胞的生物相容性研究

.....张红梅 侯莉娅 荀文兴等(9)

光固化胶粘剂性能的初步研究

.....胡孝丽 许琼丽 周娟等(12)

五种烤瓷合金金瓷结合强度的比较

.....李洁银 廖隽琨 叶剑涛等(15)

未治疗的安氏Ⅲ类错颌下颌骨的生长旋转特点

.....谢奎 惠雯婷 裴金莹等(18)

两种普通烤瓷冠对龈沟液内酶活性及内毒素含量的影响

.....黄大海 杨杨 季娟娟等(22)

临床研究

头颈部多中心型Castleman病1例

.....江倩 桂婷 倪小兵等(24)

254例OSF患者中舌乳头萎缩的临床调查研究

.....夏超 凌天牖(26)

超声骨刀与植骨联合治疗根分叉病变的研究

.....张浙丹 高令羽(29)

微型钛板坚强内固定治疗下颌骨骨折38例临床观察

.....程由勇 蔡琛 刘媛等(31)

前臂桡侧皮瓣与股前外侧皮瓣修复半舌缺损的比较研究

.....张森林 董震 曹罡等(33)

Van der Woude综合征的下唇痿治疗

.....叶茂 杨涛 华泽全等(35)

iRoot SP用于根管充填的临床疗效观察

.....洪硕(37)

PAR指数及头影测量评价上颌侧切牙缺失或拔除的矫治效果

.....黄楚宁 周少云 邵群乐(39)

伴有髁突中心性骨破坏的涎腺导管癌1例

.....解龙川 徐晓明 牛玉明等(42)

无托槽隐形矫治对非拔牙病例矫治疗效的临床研究

.....张铮 钟桂洪 李飒等(43)

口腔黏膜病患者对生物反馈疗法接受度的调查分析

.....石佳鸿 陈虹宇 钱亮等(46)

氧化锆全瓷冠与贵金属烤瓷冠修复体生物相容性比较的回顾

性研究.....罗仁惠 李俊 朱燕等(48)

应用氟化泡沫预防幼儿龋齿的防龋效果观察

.....梅银娥 周春泉 王向荣等(50)

综述

微创拔牙新进展

.....魏红 漆昱君 孙晨晶等(52)

种植体周围炎的风险因素研究现状	赵鹏 崔金礼 周弘等(54)
不同感染状态下根管内细菌定植状态的研究进展	潘加新 梁景平(56)
OSDB患者阻塞定位方法的应用现况	王猛 卢晓峰(58)
增强全口义齿固位的研究进展	王献利 郭天文(61)
个案	
组合性牙瘤 1例	文林 廖俊祥(2)
信息窗	
读编往来(21)(51) 《临床口腔医学杂志》稿约(63)	

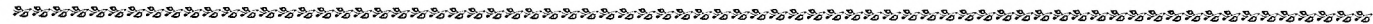

· 个 案 ·

组合性牙瘤 1 例

文林, 廖俊祥

(邻水县第二人民医院口腔科 四川 邻水 638512)

[关键词] 口腔病理; 牙瘤; 组合性牙瘤

[中图分类号] R780.2

[文献标识码] B

doi: 10.3969 / j.issn.1003-1634.2014.01.001

患者,男,10岁。因“上颌前牙畸形”就诊,检查:11,12,21萌出,22区见一锥形牙尖,牙龈饱满。

CT扫描见:22冠方数个釉质样高密度影像(图1),22冠根发育正常,腭侧错位(图2)。



图1 CT扫描见22冠方数个釉质样高密度影像



图2 摘除组合性牙瘤内有13个畸形牙样组织

诊断:上颌前牙区牙瘤。

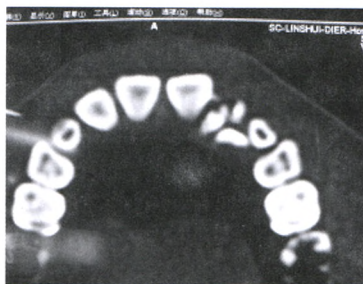
治疗:手术摘除牙瘤,术中见牙瘤有完整包膜,内有大小不一,呈不规则牙样或球样矿化物13枚(图2),深部见22牙冠,形态正常,腭侧错位。摘除瘤体,刮除包膜。正畸牵引22复位,缝合切口。术后瘤体送病检。

病理诊断:组合性牙瘤。

牙瘤生长于颌骨内,它是由一个或多个牙胚组织异常发育增生而形成。其中可含有不同发育阶段的各种牙胚组织,直至成形的牙;数目不等,形状不规则,可能近似正常牙,也可以没有牙的形状,只是一团紊乱的硬组织混合而成,在其周围被以纤维膜。显微镜下有排列不规则的釉质,牙本质及牙骨质^[1]。根据组织结构的不同,可分为混合性牙瘤和组合性牙瘤两类^[2]。其中混合性牙瘤为排列紊乱的牙釉质,牙本质,牙骨质和牙髓形成的硬性团块,无成形的牙齿;组合性牙瘤由大小,形态不定,数目不等的牙齿聚集而成,镜下可见各种牙体组织的形态及分布与正常牙齿相同。

[参 考 文 献]

- [1] 邱蔚六, 主编. 口腔颌面外科学 [M]. 北京: 人民卫生出版社, 2003.249.
- [2] 中华医学会编著. 临床诊疗指南. 口腔医学分册 [M]. 北京: 人民卫生出版社, 2011.136.

收稿日期: 2013-11-18

Dental suction system

韩国DMEGA抽吸系统



由源头解决污染
从此您的诊所会呼吸

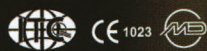

ENROLL-01
抽吸力为300升/分钟,
可供给1个治疗位。

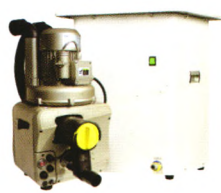

ENROLL-01S
带消音箱,
可供给1个治疗位。



ENROLL-05
可供给多达5个治疗位,
最多同时使用3台治疗椅。



ENROLL-08
可供给多达8个治疗位,
最多同时使用6台治疗椅。



中央抽吸机
适用于大量治疗位

Runyes
蓝野医疗

中国区合作伙伴:
宁波蓝野医疗器械有限公司

地址: 宁波市江北投资创业园C区通惠路456号 邮编: 315033

销售专线: 0574-27709911 传真: 0574-27709912 售后专线: 0574-27709900 传真: 0574-27709901

E-mail: runyes@runyes.com http://www.runyes.com