

LANTAI WORLD 档案工作者之友

兰台世界

2016·11

总第505期

● 全国中文核心期刊 ● 中国学术核心期刊 ● 辽宁社会科学优秀期刊

壮族谱牒档案发轫探究

关于加强“一带一路”档案信息资源建设的思考

论档案编研成果的跨屏传播策略

基于流程管理的数字档案长期保存管理风险研究



兰台世界

2016年第11期

(总第505期)

6月上半月

2016年6月5日出版

- 全国中文核心期刊
- 中国学术核心期刊
- 辽宁省社会科学优秀期刊

主 办 辽宁省档案局(馆)
辽宁省档案学会

《兰台世界》编委会

主任委员 赵焕林
副主任委员 许桂清 王中明 赵景祥
成 员 荆绍福 柳玉秋 于清永
梁志国 辛书秀 朱 光
赵子文 张俊军 刘文高
王洪庆 明士忱 周国彬
刘 莉 王 志

社 长 赵焕林

本期执行主编 陈智兵
本期责任编辑 邹宁宁

编辑部电话:(024)23858918
发行部电话:(024)23252011
广告部电话:(024)23252291
传 真:(024)23252011

■ 档案要闻 DANGANYAOWEN

- 1 注重“四个增强” 构建辽宁档案事业发展新格局 ----- 赵焕林
- 4 辽宁省档案馆迎来特别参观活动首次尝试英文讲解 ----- 编研处
- 4 辽宁召开企业示范数字档案室创建现场测评会 ----- 经科处
- 5 辽宁省档案学会举办历史档案图片展 ----- 省学会
- 5 沈阳市档案局与中德(沈阳)高端装备制造产业园开展档案工作对接 ----- 尉佳欢

■ 兰台论坛 LANTAILUNTAN

- 7 壮族谱牒档案发刳探究 ----- 陈洪诚
- 8 论档案编研成果的跨屏传播策略 ----- 于元元 徐丹丹
- 11 关于加强“一带一路”档案信息资源建设的思考 ----- 陆伟华
- 14 基于流程管理的数字档案长期保存管理风险研究 ----- 蔡轶婷
- 16 清前期河东盐业未能向资本主义质变的制度因素 ----- 史旭超
- 18 新媒体环境下智慧档案馆的创新与服务 ----- 玛依拉古丽·巴合提别克
- 21 广州南沙疍民水乡婚俗文化及其开发探析 ----- 吴水田 冯蜚霏
- 23 高校历史档案数字化的困境及策略探究 ----- 车向清
- 26 数字复制技术与人工临摹相结合复制修复档案文物 ----- 王 赫
- 28 当代高校档案管理信息化建设研究 ----- 吕 冰 姜 涌
- 30 唐代秘书省图书典制考 ----- 郭伟玲

■ 研究探索 YANJIUTANSUO

- 33 特殊群体大学生心理健康档案建设研究 ----- 陈勇钢 秦娟华
- 35 基于社交媒体的档案信息传播探析 ----- 李 慧
- 37 澄城刺绣的文化价值及保护利用 ----- 谢 鑫 叶 玲
- 39 大数据时代知识管理对档案管理的启示 ----- 孟 强
- 42 高校基金会档案的大数据工作框架构建 ----- 陈 艳 伍卓深
- 44 论云技术在高校声像档案管理中的积极尝试 ----- 许雯倩
- 46《文献通考》中马端临史学思想探析 ----- 张舰戈
- 48 做好高校办公室档案工作要秉持“三心” ----- 张俊平
- 50 高校档案部门举办校史展的实践总结 ----- 文 松
- 52 从档案数字化角度破解数字档案馆建设的困境 ----- 王 玲
- 54 基于文化自觉视角下高校档案馆服务策略研究 ----- 邱家琴

■ 科学管理 KEXUEGUANLI

- 56 关于做好新形势下节能减排档案利用工作的思考 ----- 李伟旭
- 58 大数据时代高校学籍档案信息安全管理 ----- 冯有辉
- 60 纸质档案存贮过程中的保护 ----- 刘 薇
- 63 高校图书馆参与社区发展 ----- 任精举
- 65 基于“互联网+”的医院病案管理模式SWOT分析 ----- 张小磊 王辅之
- 67 以档案管理为抓手 做好高校毕业生就业延伸服务 ----- 蔡金君
- 69 基层土地档案工作的重要性 ----- 阎 霓
- 71 从代北到中原: 独孤及家族的文化转型 ----- 金 晶
- 73 加强城建档案文化建设的思考 ----- 窦文岐
- 77 人事档案管理的信息化工作 ----- 徐艳喆

阜新简介

阜新市位于辽宁省西北部的低山丘陵区,与省会沈阳市直线距离147.5公里。往南经锦州可直下京、津,北上经通辽可到霍林河矿区,东达沈阳及辽东沿海城市,西至朝阳、内蒙古赤峰,是辽宁西部的交通要道。地势西北高,东南低,西南高,东北低。辖海州、新邱、清河门、细河、太平五个市辖区,彰武县和阜新蒙古族自治县。

105 历史建筑档案管理工作要点探析 ----- 祝 璟

■ 图书情报 TUSHUQINGBAO

75 基于云计算的数字图书馆信息服务创新研究 ----- 赵小翠

79 数字化环境下高校艺术文献资源建设优化策略 ----- 张 琳等四人

81 中外合作办学院校图书馆信息资源建设策略 ----- 魏 玮

85 微服务视阈下高校图书馆的阅读推广 ----- 张聪红

87 高师院校图书馆社会化服务探索 ----- 张 倩 吴江华

■ 名人档案 MINGRENDANGAN

90 毛泽东的生态文明思想及其当代启示 ----- 汪馨兰

93 翰林学士与宋高宗朝政局 ----- 傅绍磊 郑兴华

97 蒋南翔的高等教育思想及其生命力 ----- 段 静

■ 档案春秋 DANGANCHUNQIU

99 喀什噶尔维吾尔传统经商习俗及其变化趋势 ----- 沙吾提·帕万

102 中国古代盐业契约概念论 ----- 徐 文

107 九一八事变后市民报刊的舆论救亡实践 ----- 李文健

110 略论中央苏区乡村儿童教育 ----- 王观秀 魏建克

113 解放初期武汉市整理善堂会馆工作述略 ----- 陈竹君 胡 燕

■ 文史探源 WENSHITANYUAN

115《入明记》所见运河区域字牌文化研究 ----- 丛 振

117“是贱非贱”的清末官衙奴仆考察 ----- 陆宗霜

120 保定莲池书院的文化发展研究 ----- 王小荣 任福全

123 冬 葵 考 ----- 曹 鹏

125 曲水流觞的景观演变及其文化透视 ----- 王书艳

128 清朝政府留学资助政策 ----- 宓大云

■ 史料研究 SHILIAOYANJIU

130“洛”“雒”之辨析 ----- 董延寿

132 抗日根据地冬学运动的经费难题及启示 ----- 刘素娜 周江平

135 两汉女性工作范畴及家庭主要地位探微 ----- 王海霞

137 中国近代第一个系统的反侵略方案——《筹海篇》 ----- 刘 勇

139 晚清中国外交体制变化发展研究 ----- 王 珣 李 翔

142 明清晋商帮茶叶贸易研究 ----- 王 飞

■ 兰台纵横 LANTAIZONGHENG

146 唐宋时期巴蜀建筑和相关艺术文化研究 ----- 黎玉洁

148 特定空间下历史细节之重要性论略 ----- 付开镜

151 古代山东丝绸业研究综述 ----- 葛美珠

153 论中原古建筑遗产的保护与利用 ----- 徐振涛 朱 伟

155 我国古代的琥珀认知与抚顺琥珀记述 ----- 张恕一

157 清代常平仓制度研究 ----- 连 婷 张 喆

159 20 世纪中国钢琴音乐的发展及其风格特征 ----- 彭旭华

本刊电子邮箱:

ltsj126@126.com

本刊网址:

<http://SHIJ.cbpt.cnki.net/>

地址:沈阳市和平南大街45号

邮编:110006

发行范围:国内外公开发行

国内发行:辽宁省报刊发行局

国外发行:中国国际图书总公司

订 阅:全国各地邮局

邮发代号:8-292

国内刊号:CN21-1354/G2

国际刊号:ISSN1006-7744

广告许可证:2101001500061

印 刷:辽宁新华印务有限公司

定 价:16 元

文字编辑 邹宁宁

电子排版 邹宁宁

四封设计 邹宁宁

责任校对 孙海燕 杨宗鸣 赵芷仪

东城墙小东门(内治门)内侧

东城墙的内治门内侧,即是朝向钟楼、中街方向的钟楼东大街。照片里小东门城墙上的内治门(小东门)只有“内治”二字,“门”字已经脱落。小东门城墙上破损的地方已经抹上了水泥,门洞里穿行着人力车、马车。摄于1925年。

(文字、图片由沈阳市档案馆提供)

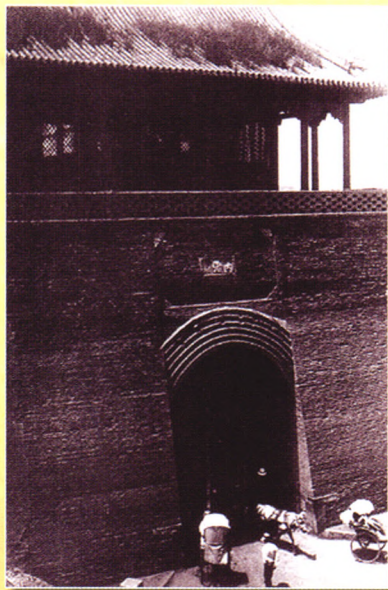

ISSN 1006-7744

