

11

2013

现代实用医学

MODERN PRACTICAL MEDICINE
XIANDAI SHIYONG YIXUE

《现代实用医学》编辑委员会

- 中国学术期刊综合评价数据库来源期刊
- 中国核心期刊（遴选）数据库收录期刊
- 中国期刊网、中国期刊全文数据库、中文科技期刊数据库、中文生物医学期刊文献数据库等收录期刊

第25卷 第11期 Vol.25 No.11

ISSN 1671-0800



9 771671 080004

万方数据

现代实用医学

Modern Practical Medicine

月刊 1994年1月创刊 第25卷 第11期 2013年11月20日出版

主管

浙江省卫生厅

主办

宁波市医学会

编辑

《现代实用医学》编辑委员会

315010, 浙江省宁波市迎凤街 21-23 号

电话: (0574)87326759、87293011

E-mail: xdsyyx@126.com

编委会名誉主任

李兰娟

编委会主任

何一天

总编辑

徐薇

出版

现代实用医学杂志社

315010, 浙江省宁波市迎凤街 21-23 号

电话(传真): (0574)87301712、87293011

广告经营许可证号

3302004010059

印刷

宁波银行印刷厂

发行

现代实用医学杂志社发行部

邮购

现代实用医学杂志社发行部

315010, 浙江省宁波市迎凤街 21-23 号

电话: (0574)87326759

封面刊名

郭沫若墨迹集字

定价

每期10.00元, 全年120.00元

中国标准连续出版物号

ISSN 1671-0800

CN 33-1268/R

2013年版权归宁波市医学会所有

除非特别声明, 本刊刊出的所有文章不代表宁波市医学会的观点

本刊如有印装质量问题, 请向本刊编辑部调换

目次

专家论坛

- 早产儿支气管肺发育不良的防治策略 杜立中(1201)
新生儿坏死性小肠结肠炎发病机制研究进展 林锦(1204)
危重新生儿静脉营养支持 吕勤(1207)

论著

- 新生儿高胆红素血症血清 25-羟基维生素 D₃
水平检测及临床价值评估 陈益明 王忠平 褚雪莲等(1210)
卵巢上皮癌中内皮抑素及 bFGF 的
表达及相关性分析 范徐妃 赵波 安牧尔(1212)

临床研究

- 空氧混合双鼻导管通气治疗早产儿
呼吸暂停的疗效观察 王艳(1215)
53 例新生儿坏死性小肠结肠炎相关
危险因素的临床分析 陈盛 吕勤(1216)
布拉氏酵母菌佐治新生儿轮状病毒肠炎的疗效观察 王冬斌(1218)
纤维支气管镜肺泡灌洗治疗小儿
重症肺炎的疗效观察 余敏敏 简会琴(1219)
2010—2012 年宁波地区小儿重症监护病房
细菌分布及耐药性分析 陈赫赫 吴军华 栾丽娟等(1221)
温州市儿童医院 2010—2012 年住院新生儿
疾病构成及死因分析 乔智慧 苏卫东 黄育丹等(1223)
宁波市 2 020 例转诊体弱儿病因情况分析 胡卓杰 吕兰秋 高永嘉(1225)
喜炎平注射液联合利巴韦林气雾剂
治疗小儿手足口病的疗效观察 林克武(1227)
稳心颗粒联合松龄血脉康胶囊治疗
室性期前收缩的疗效观察 吴小敏(1229)
血浆 NT-proBNP 水平对评估稳定期慢性
阻塞性肺疾病患者预后的价值 曹立名(1230)

脑白质疏松症与阻塞性睡眠呼吸暂停低通气综合征的关系	田伟 史国军(1232)
阿托伐他汀联合丹参酮 II A 磺酸钠治疗慢性阻塞性肺疾病合并肺动脉高压临床研究	周磊 董央庆(1233)
再生棉粉尘对人肺功能损伤的调查	陈尚宏 张霖 蔡跃林等(1235)
纤维支气管镜在原发性气管肿瘤围术期的应用	叶敏华 陈保富 吕冬青等(1237)
血清-腹水白蛋白梯度预测食管-胃底静脉曲张破裂出血的风险	吴珍萍 施莉 韦炜等(1238)
内镜下聚桂醇注射液硬化治疗食管静脉曲张破裂出血的效果观察	朱云燕 徐建光(1239)
结肠镜后肠穿孔的原因分析与治疗对策	郑虹立 诸景辉 张威(1241)
以消化道出血首发的小肠肿瘤 43 例临床分析	林韶波 丁小云 郁敏敏等(1242)
角蛋白 19 mRNA 在 Duke'sB 期直肠癌区域淋巴结微转移中的诊断价值	周宏 夏建福 殷禹(1244)
高尿酸血症致急性肾损伤 36 例临床分析	周美央 周参新 黄昊乐等(1245)
SOX7 基因在前列腺癌组织中的表达及其与临床特征的关系	陈特磊 王钢 朱伟智(1247)
输尿管镜技术治疗妊娠并发输尿管结石的效果观察(附 28 例报告)	陈军 林国兵 鲍小招等(1248)
勃起前后阴茎感觉定量阈值测定在早泄诊断中的应用研究	苏新军 罗春华 程跃等(1250)
子宫动脉栓塞治疗急性难治性子宫源性大出血 12 例分析	王蓓(1252)
三种促宫颈成熟方法引产效果比较	赵红卫 江元(1253)
流产后计划生育服务的应用及临床分析	施瑜波(1255)
子宫阔韧带肌瘤剔除术 38 例分析	寿坚 桑霞 吴鹏(1257)
利可君治疗宫颈鳞癌患者同步化疗后骨髓抑制的临床观察	丁峰 张华 郭俊(1258)
女性分裂情感性精神病患者婚姻质量的调查分析	高迎春 李亚玲 汤娟萍(1260)
慈善助医服务对精神分裂症患者的临床效果分析	陈凤仙 张文光 鲍明利等(1262)
综合医院躯体化障碍患者 471 例临床分析	姚冰 田国强 张娇波等(1263)
永康农村精神分裂症照料者健康状况调查及分析	应美艳 王海军 李琼爱等(1265)
早期床旁血液灌流在急性毒死蜱中毒患者救治中的应用	吕剑杰 潘杰锋 罗侠女(1267)
大鼠周围神经侧侧缝合与端端缝合后神经纤维生长速度比较	朱红伟 阮琳 孙爱军等(1269)
肋间神经冷冻镇痛用于胸科手术患者术后镇痛效果 及其对术后肺功能影响的研究	石凌云 章明勇 王信云(1271)
右美托咪定在经内镜逆行性胰胆管造影术中的应用	李红 陈永浩 江仁(1272)
二孔法经腋路内镜下甲状腺切除的临床应用	王郑 徐秋叶(1274)
二孔法腹腔镜与全腹腔镜行阑尾切除术疗效比较	沈刚 戴春山 王雄华(1276)
超前镇痛在全膝关节置换术患者早期康复训练中的应用效果	陈莺 杨爱玲 庄茗等(1277)
股骨距重建后半髌关节置换术治疗高龄股骨转子间不稳定性骨折疗效观察	王佳 周耀 李伟等(1278)
青少年颈椎病 40 例 MRI 分析	卢伟贤 叶正武(1280)
视神经脊髓炎及其谱系疾病与多发性硬化的临床特征比较	厉向 任王芳 胡赛静等(1281)
深板层及穿透性角膜移植治疗基质型单疱病毒性角膜炎的对比研究	金霞 陈蔚(1283)
原发性急性闭角型青光眼合并白内障超声乳化人工晶体植入术疗效观察	毛肖丽 李翔(1285)

浙江省温州地区甲真菌病临床及病原菌分析 吴玲剑 裘晓乐 陈彬等(1287)

全自动免疫组化染色中阳性对照方法的应用 谭卫峰 任丽芳 刘庆猛(1288)

全自动与半自动活检针在超声引导下颈部淋巴结穿刺活检中的应用 王琴(1290)

CT扫描测量肾实质体积评价成人先天性梗阻侧肾脏肾小球滤过率的价值 刘全启 朱再生 吴海啸等(1291)

常规超声联合弹性成像诊断甲状腺微小癌的价值 张建丽 陈赛君 付淑萍(1293)

微泡对比剂在附件肿块经阴道超声造影中的应用价值 朱学平 张海霞 毕美萍等(1295)

信息支持对减轻母婴分离早产儿产妇产后抑郁的影响 王晓红 林琴君 张小君(1297)

优质护理服务对改善产后子宫疼痛的效果分析 王建新(1298)

男性乳腺癌围手术期护理 柴雷明(1300)

模拟急救培训提高临床护生抢救能力的效果分析 胡晓春 陈晓初 罗雅等(1301)

农村糖尿病患者院外服药现状调查分析 夏东霞 陈奋 周红娣(1302)

外周中心静脉置管专科护理门诊的管理 毛祝英 陈亚敏(1304)

绩效考核在神经内科护理管理中的效果研究 傅迎岚(1305)

纤维支气管镜介入治疗空洞型肺结核的疗效及护理 袁虹艳(1307)

病例报道

浙江省象山县首例输入性登革热疫情调查处理报告 杨存军 高丽 裴广军等(1309)

急性髓细胞白血病合并肾病综合征一例 谢积萍 夏永明 黄伟萍等(1310)

中枢神经系统表面铁沉积症合并胸内甲状腺肿一例 彭潇 黄慧芬 卢晔芬等(1311)

心包积液积气为首发症状的肺癌二例报告 卢斌 赵晓东 戴玲华等(1312)

重度子痫前期致双眼视网膜脱离误诊一例 李霞 王彦方 雷晓芬等(1314)

妊娠合并血管迷走性晕厥一例报告及文献复习 陈元元 周建松 来蕾(1316)

讲座与综述

紫杉醇神经毒性的预测与防治的新认识 王尧 蒋海洋 徐农(1318)

编读往来

医学文稿中缩略语使用须知 (1251)

作者书写统计学符号须知 (1308)

本期执行编委: 吕勤

执行编辑: 姜晓庆

期刊基本参数: CN33-1268/R * 1994 * m * A4 * 120 * zh * P * ¥ 10.00 * 6000 * 70 * 2013-11

MODERN PRACTICAL MEDICINE

Monthly Established in January 1994 Volume 25, Number 11 November 20, 2013

Competent Authorities

The Public Health Bureau
of Zhejiang Province

Sponsor

Chinese Medical Association
Ningbo Branch
25 Yingfeng Street, Ningbo 315010

Editing

Editorial Board of Modern Practical
Medicine
25 Yingfeng Street, Ningbo 315010
Tel.: (0574)87326759, 87293011
Email: xdsyyx@126.com

Honor Director of Editorial Board

LI Lanjuan

Director of Editorial Board

HE Yitian

Editor-in-chief

XU Wei

Publishing

Publishing House, Journal
of Modern Practical Medicine

CSSN

ISSN 1671-0800
CN 33-1268/R

CONTENTS IN BRIEF

Detection and evaluation of the serum

level of 25 hydroxyvitamin D₃ in
newborn hyperbilirubinemia

CHEN Yiming, WANG Zhongping, CHU Xuelian, et al(1210)

The expression of endostatin and bFGF

and their relationship in ovarian
epithelial carcinoma

FAN Xufei, ZHAO Bo, AN Muer(1212)

Efficacy of Air oxygen mixing double

nasal catheter ventilation therapy
on apnea in preterm children

WANG Yan(1215)

Clinical analysis on associated risk factors

among 53 cases with neonatal
necrotizing enterocolitis

CHEN Sheng, LV Qin(1216)

Efficacy of *Saccharomyces boulardii*

on neonatal rotavirus enteritis

WANG Donger(1218)

刘全启,朱再生,吴海啸,等.CT 扫描测量肾实质体积评价成人先天性梗阻侧肾脏肾小球滤过率的价值(见正文第 1291 页)



图 1 测量肾实质横断面面积



图 2 %CTvol 与 %GFR 间的关系

朱学平,张海霞,毕美萍,等.微泡对比剂在附件肿块经阴道超声造影中的应用价值(见正文第 1295 页)

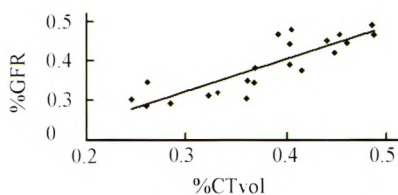

图 3 卵巢中-低分化浆液性乳头状囊腺癌二维显示肿瘤形态不规整以实性为主者,见腹水
图 4 卵巢中-低分化浆液性乳头状囊腺癌彩色多普勒显示周边及内部有血流
图 5 卵巢中-低分化浆液性乳头状囊腺癌造影显示肿瘤实质部份快速高增强
图 6 卵巢宫内膜样囊肿二维呈囊实性改变
图 7 卵巢宫内膜样囊肿彩色多普勒无血流信号
图 8 卵巢宫内膜样囊肿造影仅显示包膜显影,内部无增强

彭潇,黄慧芬,卢晔芬,等.中枢神经系统表面铁沉积症合并胸内甲状腺肿一例(见正文第 1311 页)

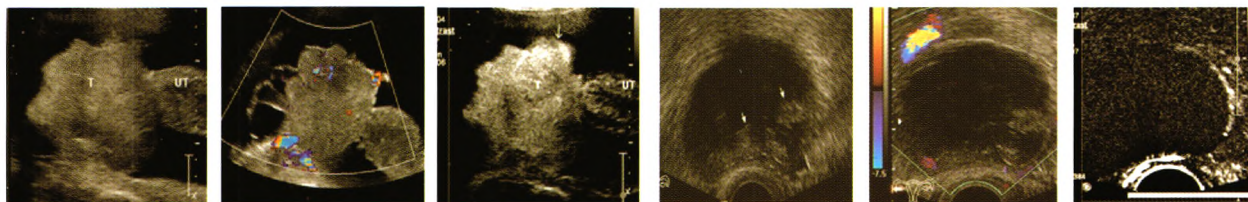

图 9 为头颅 MRI T₁wi 冠状位示脑干、小脑表面可见均匀线样低信号影覆盖(箭头所示)。
图 10 为头颅 MRI T₁wi 横断面:后颅窝区环池,第四脑室扩大、小脑萎缩。脑干、小脑有均匀线样低信号影覆盖(箭头所示),提示含铁血黄素沉积。
图 11 颈椎 MRI T₁wi 矢状面:脑桥、延髓、脊髓表面覆盖均匀低信号带(箭头所示),脊髓萎缩。
图 12 桥脑表面可见均匀线样低信号影覆盖(箭头所示)

陈元元,周建松,来蕾.妊娠合并血管迷走性晕厥一例报告及文献复习(见正文第 1316 页)



图 13 孕妇晕厥时的心电图表现

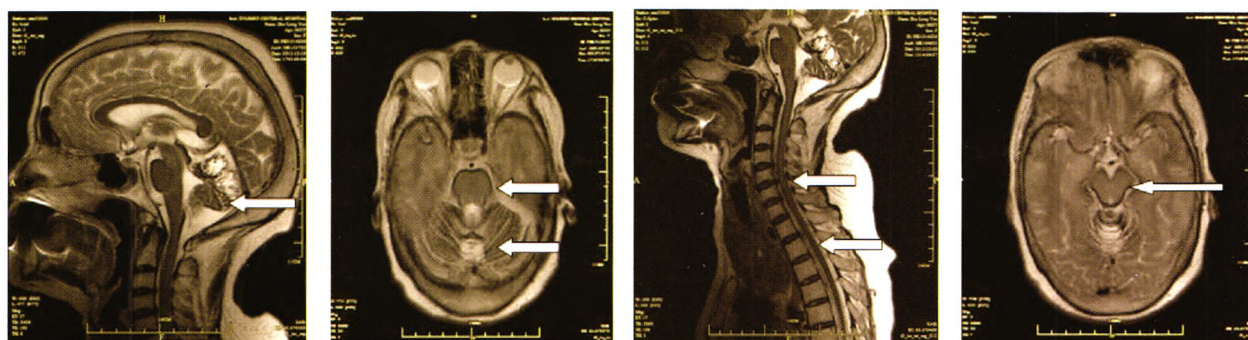
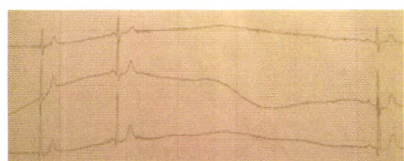
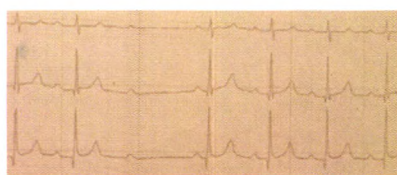

图 14 二度 II 型房室传导阻滞的心电图表现