

11

2014

现代实用医学

MODERN PRACTICAL MEDICINE
XIANDAI SHIYONG YIXUE

《现代实用医学》编辑委员会

- 中国学术期刊综合评价数据库来源期刊
- 中国核心期刊（遴选）数据库收录期刊
- 中国期刊网、中国期刊全文数据库、中文科技期刊数据库、中文生物医学期刊文献数据库等收录期刊

第26卷 第11期 Vol.26 No.11

ISSN 1671-0800



9 771671 080141

万方数据

现代实用医学

Modern Practical Medicine

月刊 1994年1月创刊 第26卷 第11期 2014年11月20日出版

主管

浙江省卫生厅

主办

宁波市医学会

编辑

《现代实用医学》编辑委员会
315010, 浙江省宁波市迎凤街25号
电话: (0574)87326759、87293011
Email: xdsyxx@126.com

编委会名誉主任

李兰娟

编委会主任

何一天

总编辑

徐薇

出版

现代实用医学杂志社
315010, 浙江省宁波市迎凤街25号
电话(传真): (0574)87301712、87293011

广告经营许可证号

3302004010059

印刷

浙江开源印务有限公司

发行

现代实用医学杂志社发行部

邮购

现代实用医学杂志社发行部
315010, 浙江省宁波市迎凤街25号
电话: (0574)87326759

封面刊名

郭沫若墨迹集字

定价

每期10.00元, 全年120.00元

中国标准连续出版物号

ISSN 1671-0800

CN 33-1268/R

2014年版权归宁波市医学会所有

除非特别声明, 本刊刊出的所有文章不代表宁波市医学会的观点

本刊如有印装质量问题, 请向本刊编辑部调换

目次

专家论坛

儿童功能性消化不良研究现状及诊疗共识解读 于意 许春娣(1329)

2014年欧洲儿童急性胃肠炎治疗

循证指南-抗感染治疗方案解读 张婷 江米足(1331)

轮状病毒感染干扰素相关作用的研究进展 郝雯颖 夏萍(1334)

论著

饮食与生活方式在糖耐量异常人群中的

干预性研究 胡培英 钱振渊 陈喻等(1335)

临床研究

儿童腹型过敏性紫癜50例临床

及胃镜下表现 朱春夏 夏萍 郝雯颖(1338)

房性心动过速性心肌病患儿的

临床特点分析 钟言华 陈炳柳 曹爱琴等(1339)

血小板计数升高在小儿重症肺炎中的

预测价值 金佳蕙 王珍全 单小鸥(1341)

儿童慢性萎缩性胃炎与幽门螺杆菌感染关系分析 胡晨昱(1343)

幽门螺杆菌感染与儿童过敏性紫癜

关系的初步探讨 章笑安 周卫娟(1345)

宁波市江北区2008—2012年婴幼儿

报告传染病疾病谱分析 蔡一枫 吴一峰 赵凤敏(1347)

匹多莫德在小儿反复呼吸道感染中的临床疗效观察 林孟(1349)

健脾补肾汤联合健康教育对脾肾亏虚型

亚健康人群的临床治疗与观察 孙黎明 麻飞玲(1351)

艾司西酞普兰联合奥氮平治疗脑卒中后

抑郁的疗效观察 邹莹 陶明 邱越锋(1353)

不同类型心力衰竭患者血浆B型

脑钠肽水平的变化及临床意义 王清莹 蒋莉娟 阮敏等(1355)

不同时机静脉溶栓对椎基底动脉型脑梗死患者

神经功能损伤及术后并发症的影响 舒小桓 施美莉(1356)

低钙透析液联合药用炭片对血透患者

高磷酸血症的临床效果观察 楼红玫(1358)

急性一氧化碳中毒的临床抢救分析 陶斯斌(1359)

| | |
|---|--------------------|
| 有机磷中毒后迟发型神经病的肌电图分析 | 倪雅凤(1361) |
| 参麦注射液联合美托洛尔治疗慢性心力衰竭的疗效及对 NT-proBNP 的影响 | 叶萍贞(1362) |
| 老年高血压合并阵发性房颤患者中检测高敏 C 反应蛋白及红细胞分布宽度的临床意义 | 徐小燕 汪朝春(1364) |
| 三子养阴汤辅助高血压病合并颈动脉粥样硬化的疗效观察 | 姚永江 高延辉(1366) |
| 慢性充血性心力衰竭患者血清甲状腺激素水平与脑利钠肽的相关性研究 | 杨晓明 林治珺(1368) |
| 脓毒血症患者血清钙离子浓度与近期预后的相关性分析 | 应伟国 高庆林(1369) |
| 孟鲁司特钠联合布地奈德治疗支气管哮喘急性发作的疗效观察 | 阮伟良 陈胜海 钟琴娟(1371) |
| 改良深部吸痰对颅脑损伤机械通气患者颅内压 和呼吸机相关性肺炎的影响及意义 | 张玮娜 洪玲 应金波等(1373) |
| 生大黄粉灌肠对无创加压鼻面罩机械通气腹胀的疗效观察 | 徐丹 江荣林(1375) |
| 内镜窄带成像技术在诊断早期食管癌及其癌前病变中的价值 | 徐亚熙 阮洪军 杨建民等(1376) |
| 不同类型胃组织病变中 p21 蛋白表达的差异及其临床意义 | 李继承 邵志平 邵庆红等(1378) |
| 雷贝拉唑与奥美拉唑治疗慢性萎缩性胃炎的疗效对比研究 | 陈静 王奇 陈军贤(1380) |
| 剪切波速与 4 种评分系统对慢性乙型肝炎患者早期肝硬化的预测价值研究 | 毛达峰 高国生 胡耀仁等(1382) |
| 胰岛素泵对 2 型糖尿病合并溃疡型足感染患者 血浆 C 反应蛋白的影响及其临床疗效分析 | 吴素英 唐绍军(1384) |
| 1 型糖尿病患者外周血调节性 T 细胞/Th17 细胞失衡的临床意义 | 赖忠庆(1386) |
| 生化指标检查在糖尿病患者骨质疏松症发生中的意义 | 赵兰芳 王俊 王雪君(1388) |
| 右旋美托咪啶对神经阻滞麻醉在下肢骨折手术中 止血带耐受及血流动力学的影响 | 周日永 胡霞蔚 徐旭仲(1389) |
| 舒芬太尼与瑞芬太尼应用于急诊脑外伤手术麻醉中的效果比较 | 付饶(1391) |
| 酒石酸布托啡诺和盐酸曲马多治疗产妇腰硬联合麻醉后寒战的效果比较 | 陈建筱(1393) |
| 舒芬太尼复合丙泊酚全身麻醉用于宫腔镜通液术中的效果观察 | 霍晓梅(1395) |
| 帕瑞昔布钠联合利宁凝胶辅助导尿改善全身麻醉苏醒期躁动的效果观察 | 陈聪 夏海杰 周燕等(1396) |
| 术前消化道恶性肿瘤患者外周血 Th1/Th2 细胞外因子漂移分析 | 凌雨田 凌志强 郑智国等(1398) |
| 早期改良强制疗法对脑出血微创术后患者上肢精细功能恢复的影响 | 万恒进(1399) |
| 颅脑外伤后早期行颅骨修补术联合脑室腹腔分流术效果分析 | 陈光烈 周巍 杨俊(1401) |
| 早期前后路联合手术治疗无骨折脱位型颈脊髓损伤的效果 | 陈为(1402) |
| AO 钢板与 Herbert 空心钉内固定治疗锁骨中段 Robinson II 型 骨折疗效比较 | 郭子仪 伍峻松 徐台锋等(1404) |
| 有限内固定加外固定支架混合固定治疗 Pilon 骨折效果观察 | 韩建平(1405) |
| 手法复位加小夹板外固定治疗尺桡骨骨折内固定拆除后再骨折效果观察 | 成锋 吕一(1407) |
| T 型 AO 外固定架治疗胫腓骨近节骨折效果观察 | 吴雪华(1408) |
| 改良后腹腔镜下肾上腺切除术 27 例分析 | 薛川 翁则茗 张建球等(1409) |
| 腹腔镜探查与剖腹探查在闭合性腹部外伤诊治中的效果对比研究 | 郑石龙 洪晓明 叶晓明等(1411) |
| 经括约肌间瘘管结扎术联合生物补片治疗经括约肌肛瘘疗效观察 | 虞哲波(1412) |
| 改良经腰椎间孔椎体间融合术治疗老年退变性腰椎滑脱症效果观察 | 孙建军 许楠健 舒帆等(1414) |
| 2 673 例妇科患者人乳头瘤病毒感染状况分析 | 全胜 陈意儿 周锦来(1416) |
| 透明质酸钠对预防介入再通术后输卵管粘连复发的应用价值研究 | 于志海 王海涛(1418) |

地诺前列酮栓用于晚孕促宫颈成熟及引产的效果分析 蔡晓夏(1419)

妊娠合并急性胰腺炎 31 例临床分析 邵利红 丁小云(1421)

阴道镜联合 TCT 及高危型 HPV-DNA 对宫颈疾病筛查的意义 王琴 陈惠英(1423)

妊娠合并急性胰腺炎对围生儿结局的影响 詹欣 王志华(1425)

宫腔球囊在瘢痕子宫出血中的临床应用 杜军辉(1426)

腹腔镜下输卵管开窗取胚术后缝合与否的止血效果比较 张毅 朱彩丹 饶冬平(1428)

白内障术后早期高眼压的原因分析和治疗 胡灯群 喻相林 周敏君等(1430)

应用地塞米松穿刺注入治疗渗出性中耳炎疗效观察 陈国祥(1431)

低温等离子扁桃体切除术 32 例分析 刘艳锋 姜顺明 谢鼎骏等(1433)

面肌训练反馈等综合性康复治疗周围性面瘫疗效 颜文敏(1434)

Slot 技术在双下肢全长测量中的临床应用分析 童涵涵 张志田(1436)

住院老年人社区获得性肺炎的预后风险因素研究 赵荣娟 吴滨 潘婷婷等(1437)

IVP 和 B 超检查在泌尿系统肿瘤中的应用分析 胡海杭 朱军华(1439)

胎儿心脏大血管畸形的超声心动图特点分析 蒋红丽(1440)

超声心动图对肺动脉高压的诊断价值分析 陈梅 吴俊 薛念余等(1442)

超声结合 VET 技术检测年轻高脂血症者颈动脉的研究 李波 殷平 蒋天安(1444)

超声引导下经皮扩张气管切开术在临床的应用 王雄雄 吕志刚 蔡云等(1446)

不同血细胞分析仪比对分析及偏差评估 沈观樵 金海勇 童海江(1448)

应用 EP7-A2 方案对唾液酸测定的干扰评价 陈燕敏 芮球红(1449)

心理护理干预对牙髓炎伴牙科焦虑症患者的影响 刘晓(1451)

足月妊娠孕妇使用地诺前列酮栓引产的护理 马小萍(1452)

奥瑞姆自理模式在直肠癌术后人造肛门护理中的应用 杨清风 汪雪源 杨亚波(1454)

滑单翻身法在预防护士职业性腰痛中的应用 马黎 庄一渝(1455)

优质围手术期护理在快速康复外科理念中的应用 徐琴鸿 谢浩芬 费惠等(1456)

床旁漂浮电极临时心脏起搏器临床应用护理体会 赵丽丽(1457)

综合干预对护生多重耐药菌感染护理依从性的影响 郑玲珍(1458)

综合能力考核模式在新护士岗位准入中的应用 陈巧素 陈微 赵文玲等(1460)

讲座与综述

胎盘植入的产前诊断及保守治疗现状 王凯 管陈安 王新萍等(1462)

编读往来

作者书写统计学符号须知 (1397)

作者 Email 投稿须知 (1432)

本期执行编委: 夏萍
 执行编辑: 姜晓庆

期刊基本参数: CN33-1268/R* 1994* m* A4* 136* zh* P * ¥ 10.00 * 6000 * 80 * 2014-11

MODERN PRACTICAL MEDICINE

Monthly Established in January 1994 Volume 26 , Number 11 November 20, 2014

Competent Authorities

The Public Health Bureau
of Zhejiang Province

Sponsor

Chinese Medical Association
Ningbo Branch
25 Yingfeng Street, Ningbo 315010

Editing

Editorial Board of Modern Practical
Medicine
25 Yingfeng Street, Ningbo 315010
Tel: (0574) 87326759, 87293011
Email: xdsyyx@126.com

Honor Director of Editorial Board

LI Lanjuan

Director of Editorial Board

HE Yitian

Editor-in-chief

XU Wei

Publishing

Publishing House, Journal
of Modern Practical Medicine

CSSN

ISSN 1671-0800

CN 33-1268/R

CONTENTS IN BRIEF

Diet and lifestyle intervention in populations

with impaired
glucose tolerance

HU Peiyong, QIAN Zhenyuan, CHEN Yu, et al(1335)

Clinical and endoscopic performance

among fifty children
with abdominal purpura

ZHU Chun, XIA Ping, HAO Wenying(1338)

Analysis of clinical features of atrial

tachycardia cardiomyopathy
among children

ZHONG Yanhua, CHEN Bingliu, CAO Aiqin, et al(1339)

Predictive value of increased platelet count

in children with severe pneumonia

JIN Jiahui, WANG Zhenquan, SHAN Xiaoou(1341)

Relation of chronic atrophic gastritis

and *Helicobacter pylori* infection
among children

HU Chenmin(1343)

Exploration of the relationship

between *Helicobacter pylori* infection
and children allergic purpura

ZHANG Xiaolan, ZHOU Weijuan(1345)

蒋红丽.胎儿心脏大血管畸形的超声心动图特点分析(见正文第 1440 页)



图1 显示主动脉骑跨及室间隔缺损



图2 双心室心尖部心肌致密化不全



图3 大的房间隔缺损致功能单心房

陈梅, 吴俊, 薛念余, 等. 超声心动图对肺动脉高压的诊断价值分析(见正文第 1442 页)

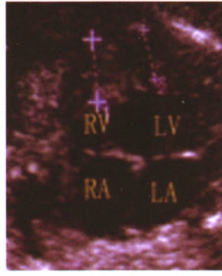

图4 右房、右室增大 图5 左室内径稍小 图6 右室壁增厚 图7 肺动脉主干内径增宽 图8 三尖瓣中度返流 图9 三尖瓣反流频谱
李波, 殷平, 蒋天安. 超声结合 VET 技术检测年轻高脂血症者颈动脉的研究(见正文第 1444 页)

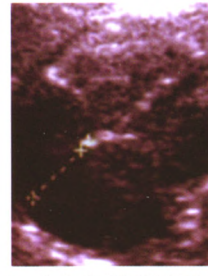

图10 VET下的颈动脉扁平斑, 内中膜厚度 1.6 mm, VET 模式下

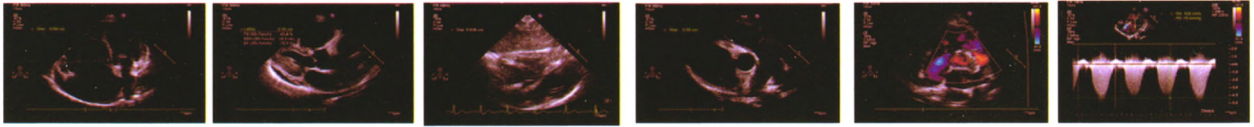

图11 颈动脉软斑二维超声及 VET 比较, 软斑处内中膜厚度 2.2 mm, VET 比常规二维超声显示颈动脉软斑边界更加清晰, 细微结构更加突出



图12 颈动脉硬斑二维超声及 VET 比较, 显示颈动脉分叉处硬化斑块大小 2.8 mm x 1.6 mm, VET 模式下, 硬化斑块显示更加清晰

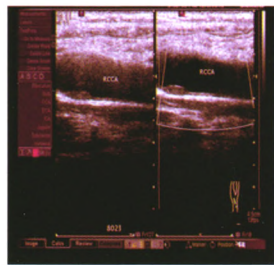

图13 VET 下颈动脉前壁混合斑, 显示颈动脉分叉处内中膜明显增厚, 较厚处 2.3 mm, 并见多枚硬化斑块附着, 大者 3.1 mm x 1.4 mm, VET 模式下, 前壁混合斑块包括内中膜边界及硬化斑块细微结构显示更加清晰

陈燕敏, 芮球红. 应用 EP7-A2 方案对唾液酸测定的干扰评价(见正文第 1449 页)

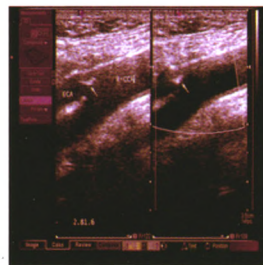

图14 游离胆红素、结合胆红素、血红蛋白对低浓度 SA 干扰的剂量效应图

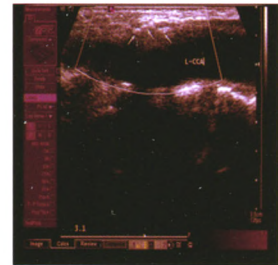

图15 游离胆红素、结合胆红素、血红蛋白对高浓度 SA 干扰的剂量效应图

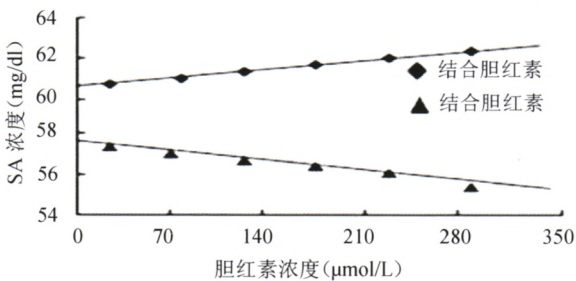
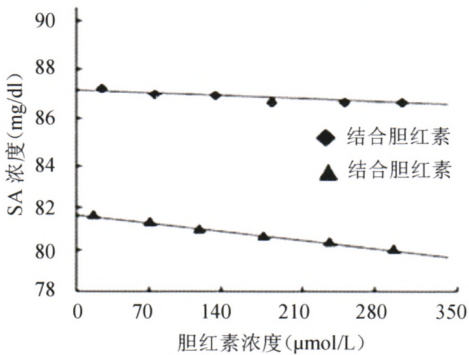
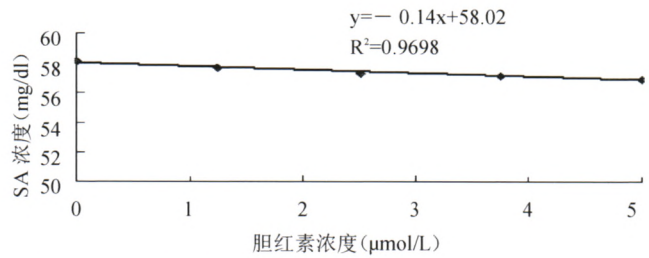