

4

2014

现代实用医学

MODERN PRACTICAL MEDICINE
XIANDAI SHIYONG YIXUE

《现代实用医学》编辑委员会

- 中国学术期刊综合评价数据库来源期刊
- 中国核心期刊（遴选）数据库收录期刊
- 中国期刊网、中国期刊全文数据库、中文科技期刊数据库、中文生物医学期刊文献数据库等收录期刊

第26卷 第4期 Vol.26 No.4

ISSN 1671-0800



9 771671 080041

现代实用医学

Modern Practical Medicine

月刊 1994年1月创刊 第26卷 第4期 2014年4月20日出版

主管

浙江省卫生厅

主办

宁波市医学会

编辑

《现代实用医学》编辑委员会

315010, 浙江省宁波市迎凤街25号

电话: (0574)87326759, 87293011

Email: xdsyyx@126.com

编委会名誉主任

李兰娟

编委会主任

何一天

总编辑

徐薇

出版

现代实用医学杂志社

315010, 浙江省宁波市迎凤街25号

电话(传真): (0574)87301712, 87293011

广告经营许可证号

3302004010059

印刷

浙江开源印务有限公司

发行

现代实用医学杂志社发行部

邮购

现代实用医学杂志社发行部

315010, 浙江省宁波市迎凤街25号

电话: (0574)87326759

封面刊名

郭沫若墨迹集字

定价

每期10.00元, 全年120.00元

中国标准连续出版物号

ISSN 1671-0800

CN 33-1268/R

2014年版权归宁波市医学会所有

除非特别声明, 本刊刊出的所有文章不代表宁波市医学会的观点

本刊如有印装质量问题, 请向本刊编辑部调换

目次

专家论坛

错误相关负电位及 N400 在精神分裂症

研究中的应用 殷光中 陈兴时(377)

精神科脑电生物学研究新进展 陈兴时 宋立升 殷光中(379)

论著

年性痴呆患者血清中期因子水平

检测及意义 朱仙芝 邱建达 李再忠(381)

类风湿关节炎患者血清骨形态发生蛋白 6

与骨质疏松的关系 邹秀娣 张振 陈勇 等(383)

临床研究

喹硫平联合舍曲林治疗首发精神分裂症

患者抑郁症状的疗效 朱顺科 邹军辉(386)

枸橼酸坦度螺酮片治疗焦虑症的

临床观察 郑利锋 兰智勇 毛芝芳(387)

强迫性神经症患者失匹配性负波的

临床研究 王绍昌 李长安 金艺峰 等(389)

失眠症与广泛性焦虑的非匹配波比较研究 施波 毛奕(390)

社会支持和心理控制源对美沙酮

维持治疗者心理健康的影响 童建冲 汤文杰 吴月利 等(391)

痴呆患者血清同型半胱氨酸检测的临床价值研究 周昌忠(393)

桐庐县老年认知功能障碍发病状况的

调查研究 吴国平 王大勇 方姬晶 等(394)

述情障碍与产后抑郁的相关性分析 郑方萍(396)

丁酰胆碱酯酶 U/K 多态性在中国人群中

晚发型阿尔茨海默病中的研究 宋飞 赵嘉林(397)

化痰通络汤在脑卒中后认知功能

障碍中的应用 毛芝芳 郑利锋(399)

急性脑梗死患者检测胱抑素 C、D-二聚体、

纤维蛋白原及纤维蛋白(原)

降解产物的意义 余国庆 岳峰 杨炜炜(400)

家庭关系与脑梗死患者康复效果的临床分析 吴文丽 蔡海燕(402)

司法精神医学鉴定中颅脑损伤程度与伤残等级间的关系探讨	汤震东 李国荣 李婷等(403)
脑卒中患者血浆组织因子、D-二聚体及内皮素水平的变化	林建蓓 汤卓琼(405)
宁波江东社区 2 961 例中老年患者心电图分析	丁凌云 郭勇娟 吴斌(406)
心电图、超声心动图及冠脉造影检测老年人群心脏病的比较分析	华晶(408)
心电图在慢性心力衰竭患者猝死中的价值研究	张萍 姜美娜 孙丽卿等(410)
冠脉痉挛性心绞痛患者临床特点分析	姜庆军 陈治奎 胡万英等(411)
H 型高血压与左心室肥厚的相关性研究	都斌 王丹枫 陈子茵等(413)
空腹血糖受损切点下调与动脉粥样硬化的关系	吕晓 黄城意(415)
暴露工业噪声工龄对男性高血压发生率的影响	杨冰声(417)
右室心尖部起搏对三度房室传导阻滞患者三尖瓣返流的影响	楼钊楠 葛世俊 沈文均等(419)
血管内支架成形术治疗症状性锁骨下动脉狭窄的疗效观察	唐波 张灏 黄煊等(420)
心肺复苏后患者降钙素原的变化及预后判断的临床价值	俞林峰 沈晓园 潘凯达(422)
Graves 病患者血清 IL-3、IL-2 及 sIL-2R 的表达研究	章步文 冯云飞(423)
肺曲霉菌病 55 例临床分析	冯学仁 崔恩海 张炜(425)
CT 诊断腹膜后局限型透明血管型 castleman 病的价值研究	罗雪芬 张玉琴 林闽江(426)
老年慢性淋巴细胞白血病的临床预后因素分析	张萍 楼燕如 欧阳桂芳(428)
急性早幼粒细胞白血病并发凝血功能异常治疗探讨	陈赛 陈世宏 俞杨等(429)
骨髓涂片检查室间质量评价分析	方美玉(431)
养胃颗粒对实验性胃溃疡大鼠血清 SOD 活性和 MDA 含量的影响	祁大庆 张晓丽 傅迎(432)
聚桂醇联合肾上腺素注射治疗胃十二指肠溃疡性病变出血的疗效	陆静静(434)
腹部手术后患者胃肠功能与腹腔内压力相关性护理对策	任瑞芳 蒲青凡 黄振丰等(435)
超声胃镜对胃癌 T 分期及 N 分期诊断的价值研究	邬颖杰 孙柯科 肖樟生(437)
冬奇子口服液对小鼠肝损伤保护作用的研究	黄启超 马青(438)
肝脏真菌感染 CT 诊断分析	朱晓慧 施世军(440)
戊酸雌二醇片联合醋酸甲羟孕酮片治疗青春期功能失调性子宫出血疗效观察	孙雅平(442)
妊娠期妇女尿酮体检测及临床意义	林丽娟(443)
新旧诊断标准的妊娠期糖尿病妊娠结局观察	胡晴雁 顾红红(445)
产后出血的原因与防治探讨	龚亚丽(447)
围绝经妇女激素替代与生活质量分析	陈凯英(448)
头孢曲松钠联用阿奇霉素治疗儿童急性下呼吸道感染临床疗效与安全性分析	陈燕菲 王爱仙(450)
鄞州区儿童哮喘诊治现状调查	陈妙 杜青 金华盛等(452)
低热度 0.9%氯化钠注射液软化吸痰管在儿童吸痰中的作用	周瑞秋 王晓燕 张海霞等(453)
小儿不典型川崎病的早期诊断探讨	徐永梅(455)
小儿脑面血管病诊治体会	石坚 黄红 姜智南等(457)
2006—2013 年瑞安市手足口病流行病学分析	马志全 陈金春 杨延峰等(459)
免疫疗法治疗缓慢进展性 IgA 肾病的疗效分析	薛增奇 缪初升 陈法东(461)
乳头状肾癌的 CT 和 MRI 诊断分析	任峰 姚凤明 林闽江等(462)
经皮肾镜钬激光治疗肾及输尿管上段结石 86 例临床分析	章晓军 黄忠祥 吴俊杰等(464)
大中型听神经瘤术中面神经的保护	费冰 高翔(465)

重症颅脑外伤患者颅内压监测的应用	鄒锡真 任国辉 董继斌等(467)
听神经瘤切除术后面神经预后的临床分析	王建勇 高翔 蔡婕等(468)
幕上脑内海绵状血管瘤合并癫痫手术疗效观察	徐将荣 李江 余建军(470)
鼻内窥镜辅助经鼻蝶入路手术治疗垂体脓肿临床分析(附2例报告)	张剑 王波定 韩义新等(471)
血液回收和血液保存对红细胞超微形态的影响	卢斌 罗科锋 蒋国强等(472)
耳针不同刺法用于腰椎间盘突出快速镇痛效果分析	王瑶(474)
丙泊酚靶控输注全身麻醉维持对老年胃癌根治术患者血流动力学 和苏醒质量的影响	周孝道 张雯雯 马驰波(475)
不同剂量右美托咪定在鼻内镜手术中实施监护麻醉的效果观察	戚剑敏 陈骏萍 陈丽安(477)
视可尼可视喉镜联合普通喉镜在烧伤患者困难气道中的应用	董秋菲 陈骏萍(478)
重组人碱性成纤维细胞生长因子对深二度烧伤创面愈合的效果观察	晋国营 范友芬 陈粹等(480)
悬吊后房型人工晶体脱位的临床分析	李小萍 高小明 余腾等(481)
儿童运用树脂型窝沟封闭剂行窝沟封闭术防龋效果观察	潘跃勤(482)
牙槽嵴劈开术对牙槽骨水平宽度不足种植牙患者的效果观察	于国跃(484)
咬合板加物理疗法治疗颞下颌关节紊乱病的临床观察	陆盛(485)
趾蹼及足背切排引流术治疗下肢蝮蛇咬伤效果观察	陶之明 尉青青 杨月明(487)
腹部手术电刀的使用和脂肪液化的预防	张明元 肖樟生(488)
老年危重症患者血清维生素D水平与APACHEII评分和预后的相关性分析	孙伟义 孔建兄 吴杰英等(490)
改良早期预警评分在急诊创伤患者诊治中的应用	王轶宁 洪凌 陈光等(491)
门诊口服降糖药调查分析	杨红叶(493)
宁波市城乡社区居民用药安全现状调查与干预	徐昕卓 严小惠 姚苏宁等(494)
早期中医康复治疗在脑卒中患者中的应用体会	闻小英 高平平 王红雷(496)
整体护理对慢性心力衰竭患者负性情绪及生活质量的影响	孙孝君 韩艳萍 王艳芳等(497)
胰岛素使用访谈工具在提高老年2型糖尿病胰岛素治疗依从性中的应用	蒋颖 王建丽(498)
重度子痫前期产妇行剖宫产术的麻醉护理	俞淑萍 何建国(500)
两种胃管在胃癌患者术后早期营养中的疗效评价	陆萍 吴枫(501)
高龄股骨粗隆间骨折手术危险因素分析与护理	王旭华 张经纬(503)
膝关节单髁置换术47例围手术期的护理	刘惠芝 凌晶 李明(504)
CT增强扫描对比剂渗漏的预防和护理	方爱玲 罗永荣 李月琴(505)
护士分层培训在提升门诊服务质量中的应用	袁赛霞 范晓红(506)
带状疱疹合并皮肤严重感染患者的护理体会	李娟(507)
讲座与综述	
AngII反馈性调节肾素分泌机制的研究进展	高燕红 罗群(509)
睡眠呼吸障碍与心血管系统疾病	罗斌彬 傅卜年 许幼峰等(510)
《现代实用医学》稿约	(封三)

特邀编委: 陈兴时

执行编辑: 孙海儿

期刊基本参数: CN33-1268/R * 1994 * m * A4 * 136 * zh * P * ¥ 10.00 * 6000 * 87 * 2014-4

MODERN PRACTICAL MEDICINE

Monthly Established in January 1994 Volume 26, Number 4 April 20, 2014

Competent Authorities

The Public Health Bureau
of Zhejiang Province

Sponsor

Chinese Medical Association
Ningbo Branch
25 Yingfeng Street, Ningbo 315010

Editing

Editorial Board of Modern Practical
Medicine
25 Yingfeng Street, Ningbo 315010
Tel: (0574)87326759, 87293011
Email: xdsyxx@126.com

Honor Director of Editorial Board

LI Lanjuan

Director of Editorial Board

HE Yitian

Editor-in-chief

XU Wei

Publishing

Publishing House, Journal
of Modern Practical Medicine

CSSN

ISSN 1671-0800
CN 33-1268/R

CONTENTS IN BRIEF

- Detection of serum midkine levels in patients with Alzheimer's disease**
ZHU Xianzhi, QIU Jianda, LI Zaizhong (381)
- Correlation between osteoporosis and serum bone morphogenetic protein-6 in patients with rheumatoid arthritis**
WU Xiudi, ZHANG Zhen, CHEN Yong, et al (383)
- Efficacy of quetiapine combined sertraline on depressive symptoms in patients with schizophrenia**
ZHU Shunke, ZOU Junhui (386)
- Clinical observation on tandospirone citrate tablets in the treatment of anxiety disorders**
ZHENG Lifeng, LAN Zhiyong, MAO Zhifang (387)
- A preliminary study on mismatch negativity wave among obsessive-compulsive disorder patients**
WANG Shaochang, LI Changan, JIN Yifeng, et al (389)
- A comparative study on non-match wave of insomnia and generalized anxiety**
SHI Bo, MAO Yi (390)

唐波,张灏,黄焕,牛国忠.血管内支架成形术治疗症状性锁骨下动脉狭窄的疗效观察(见正文第 420 页)



图 1~3 男性 77 岁患者,左侧锁骨下动脉、左侧椎动脉支架植入术。

术前:左侧锁骨下动脉严重狭窄,左侧椎动脉开口严重狭窄(图 1),左侧椎动脉逆向血流(图 2)。术后:左侧锁骨下动脉狭窄消失,血流通畅,左椎动脉恢复前向血流(图 3)。

罗雪芬,张玉琴,林闽江.CT 诊断腹膜后局限型透明血管型 castleman 病的价值研究(见正文第 426 页)

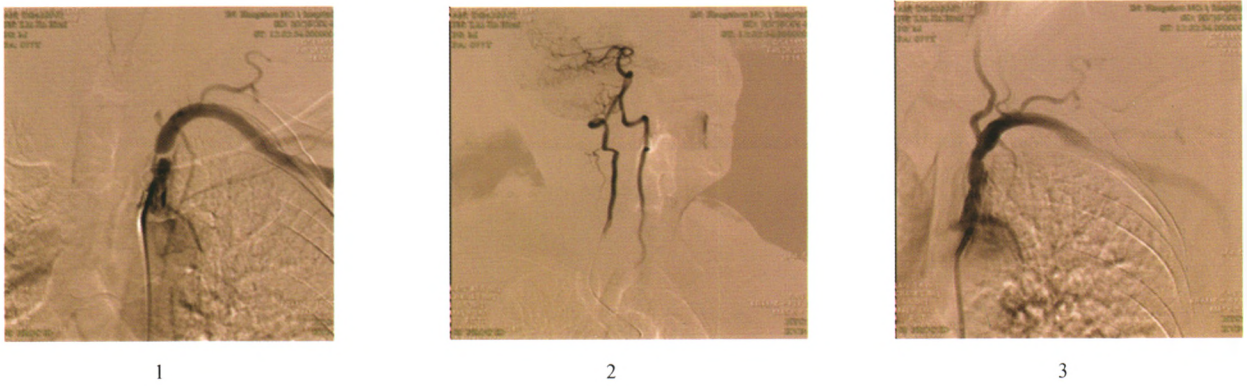

图 4~5 病例 1 静脉期可见肿块上方一支粗大引流静脉,贴壁走行并引流至腰静脉,在图 2 的 VR 图上显示更清晰、直观。



图 6 病例 3MR 增强静脉期示下腔静脉右侧旁肿块,均匀明显强化,边缘呈包膜样环形强化更明显。

图 7 病例 4CT 增强动脉期左侧肾上腺区肿块明显强化,肿块下方可见多条迂曲供血动脉影。

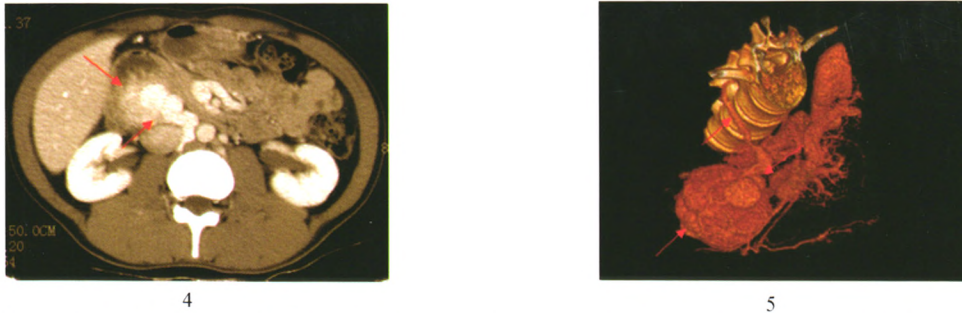
朱晓慧,施世军.肝脏真菌感染 CT 诊断分析(见正文第 440 页)



图 8 CT 平扫肝内多发小圆形低密度灶

图 9 动脉期病灶边缘环形强化,病灶中心无明显强化。

图 10

图 11

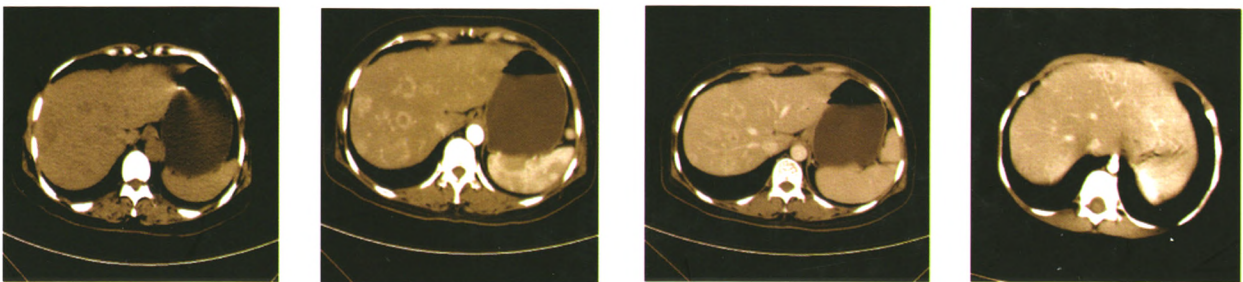
图 10~11 门脉期和延时期病灶表现为病灶边缘强化范围增大