

0800  
68/R  
QK2013946

3

2020

现代实用医学

MODERN PRACTICAL MEDICINE  
XIANDAI SHIYONG YIXUE

《现代实用医学》编辑委员会

- 中国学术期刊综合评价数据库来源期刊
- 中国核心期刊（遴选）数据库收录期刊
- 中国期刊网、中国期刊全文数据库、中文科技期刊数据库、中文生物医学期刊文献数据库等收录期刊



第32卷 第3期 Vol.32 NO.3

ISSN 1671-0800



9 771671 980202



# 现代实用医学

Modern Practical Medicine

月刊 1994年1月创刊 第32卷 第3期 2020年3月20日出版

## 主 管

浙江省卫生健康委员会

## 主 办

宁波市医学会

宁波市医学学术交流管理中心

## 编 辑

《现代实用医学》编辑委员会

315010, 浙江省宁波市迎凤街 25号

电话: (0574)87326759、87293011

Email: xdsyxx@126.com

## 编委会名誉主任

李兰娟

## 编委会主任

张南芬

## 总编辑

胡锡浩

## 出 版

现代实用医学杂志社

315010, 浙江省宁波市迎凤街 25号

电话(传真): (0574)87301712、87293011

## 印 刷

宁波市鄞州启鸣印务有限公司

## 发 行

现代实用医学杂志社发行部

## 邮 购

现代实用医学杂志社发行部

315010, 浙江省宁波市迎凤街 25号

电话: (0574)87326759

## 封面刊名

郭沫若墨迹集字

## 定 价

每期10.00元, 全年120.00元

## 中国标准连续出版物号

ISSN 1671-0800

CN 33-1268/R

2020年版权归宁波市医学会、宁波市医学学术交流管理中心所有

除非特别声明, 本刊刊出的所有文章不代表宁波市医学会、宁波市医学学术交流管理中心

本刊如有印装质量问题, 请向本刊编辑部调换

## 目 次

### 新型冠状病毒肺炎专题

新型冠状病毒肺炎防控期间创伤

手术诊治流程的探索与思考 ..... 宋庆华 吴若岚 李宗宝 等 (281)

口腔科门急诊应对新型冠状病毒肺炎

疫情的防控策略建议 ..... 冯红静 周善昕 陈伟士 (284)

新型冠状病毒肺炎的 HRCT 表现、

分期及病程转归 ..... 赵振亚 施倩男 蓝文婷 等 (287)

新型冠状病毒肺炎隔离病房医护头面部医疗防护

用具相关压力性损伤的现状与预防措施 ..... 冯春 陈萍 (290)

### 论 著

长链非编码 RNA MEG3 在膀胱移行

细胞癌中的表达 ..... 姜应传 陈炳 邬嘉波 等 (292)

### 临床研究

左心房心外膜脂肪对心房颤动患者首发缺血性

脑卒中严重程度的预测价值研究 ..... 王健 陆曹杰 张丹 (295)

不同肥胖类型非瓣膜性房颤患者的平均血小板体积

与左房结构的相关研究 ..... 何飞 周新浪 金茫茫 等 (298)

早期与延迟经皮扩张气管切开术对重型颅脑损伤

患者的影响 ..... 蔡四宝 周叶飞 马双媛 (300)

非内分泌科住院糖尿病患者血糖管理现状

和多学科诊疗管理模式探讨 ..... 林武 吴丽萍 (302)

不同药物干预对多囊卵巢综合征合并甲状腺功能

正常患者胰岛素抵抗的影响 ..... 秦臻 (304)

乙型肝炎肝硬化患者凝血参数、门脉血流动力学

参数与门静脉血栓发生

关系分析 ..... 郑桂茹 金俊华 方杨丽 等 (307)

急性重症胰腺炎肺损伤大鼠 HMGB1 的

表达及意义 ..... 罗灵和 刘海燕 杨珠莹 等 (309)

终末期糖尿病肾病患者行血液透析与腹膜透析的

疗效及预后 COX 回归分析 ..... 潘翠萍 周参新 施善芬 (311)

大量输血方案对急性创伤患者凝血功能、纤溶功能

及血栓弹力图监测结果的影响 ..... 杜容 施蔚 (313)

- RBP4、sLR、chemerin 及 omentin-1 与妊娠期糖尿病的相关性分析 ..... 寿之炜(315)
- 肿瘤坏死因子- $\alpha$ 在子宫内膜异位症盆腔粘连形成中的作用 ..... 欧萍 周亦文 郑安桔 等(318)
- RAGE 及 HMGB1 在子宫内膜腺癌组织中的表达及相关性 ..... 黄慧伟 熊树华 邓茜(320)
- 单绒毛膜双胎选择性胎儿生长受限的高危因素及临床特点分析 ..... 叶威静 张焕焕(322)
- 宫颈环形电切术治疗宫颈高度鳞状上皮内病变远期随访情况及复发的危险因素 ..... 黄灿(325)
- 年轻乳腺癌患者(< 35 岁)的临床病理特征及生存预后分析 ..... 徐新伟 杜秀奎 黄炎 等(327)
- 不同剂量的免疫丙种球蛋白联合光疗对新生儿溶血患儿总胆红素和血红蛋白水平的影响 ..... 方锦平 陈红芳 应佳佳 等(330)
- 传染性单核细胞增多症儿童外周血中淋巴细胞亚群的临床意义 ..... 张玲 许会卿 黄明海 等(332)
- 三明治型骨质疏松性椎体压缩骨折术后中心椎体再骨折危险因素分析 ..... 韦金忠 夏炳江(334)
- 不同剂量右美托咪定对膝关节镜术后镇痛效果及免疫功能的影响 ..... 许晓齐(336)
- 罗哌卡因联合右美托咪定腹横肌阻滞对老年腹腔镜胃癌根治术患者术后早期认知功能的影响 ..... 郑惠敏 翁明娜 吴秀青 等(338)
- Pavlik 吊带治疗 0 ~ 6 月龄 Graf II 型发育性髋关节发育不良的疗效分析 ..... 朱诚 丁盛 杨彦才 等(340)

## 调查研究

- 孕妇心理健康状况调查及分析 ..... 孙银洁 邬云妃(342)

## 诊治分析

- 体表诱发电位预测急性缺血性脑卒中患者下肢运动功能预后的研究 ..... 石露 陈洁 林红霞 等(344)
- 达比加群酯治疗非瓣膜性心房颤动的效果分析 ..... 丁敏之(345)
- 健脾愈疡合剂治疗脾胃虚寒型消化性溃疡的临床研究 ..... 王建康 孙常波 何国浓 等(347)
- 胃复春联合叶酸治疗慢性萎缩性胃炎的临床疗效及对患者血清胃蛋白酶原及免疫功能的影响 ..... 王双养 吴福婷 唐跃华(349)
- 小切口椎体骨折复位椎弓根内固定手术治疗椎体骨折 86 例临床分析 ..... 林志刚 关路 王兴平等(351)
- 腹腔镜下门奇静脉断流术治疗门静脉高压的效果观察 ..... 王勇 黄炜 郝龙 等(353)
- 一次性根管治疗联合被动超声冲洗对牙髓病患者的效果观察 ..... 区跃坚 朱凯 李寅(355)
- 不同次数剖宫产孕妇临床特点及妊娠结局的比较 ..... 陈良(357)
- 宫腔镜联合负压吸宫治疗精准范围 II 型剖宫产瘢痕妊娠的临床价值 ..... 王小琴 汪期明(358)
- 丙种球蛋白对支原体肺炎合并肺不张患儿免疫功能、炎性指标的影响 ..... 褚祝飞 魏利锋 周超群(360)
- 补肾健脾方联合头皮针对痉挛性脑瘫患儿症状、神经功能及生活能力的影响 ..... 胡玮 李红玮 陈燕美 等(362)
- RCHOP 方案化疗序贯自体造血干细胞移植治疗中高危弥漫大 B 细胞淋巴瘤的疗效分析 ..... 周佳思 陆滢(364)
- 限制性输血对重症监护病房呼吸系统疾病患者预后的影响 ..... 殷丹丹 冯飞燕 陈惠鸿 等(367)
- 子宫颈产黏液的复层上皮内病变 14 例临床病理分析 ..... 邓茜 吴悦平 黄慧伟 等(369)
- LncRNA-HOTAIR 对脓毒症疾病的临床诊断价值 ..... 徐巍 陈志冬 唐坎凯 等(371)
- 多层螺旋 CT 低千伏小儿胸部成像的临床可行性及相关图像质量评价 ..... 马晓梅 姚伟根 徐建华 等(373)
- MRI 在手部隐匿性软组织肿瘤中的诊断价值 ..... 陈晓艳 潘国平 华群 等(375)
- 超声引导下聚桂醇硬化治疗小儿淋巴管瘤的疗效分析 ..... 陈新新 周健 蒋通(377)
- 经支气管镜冷冻肺活检 8 例分析 ..... 叶健魁 王国安 葛挺 等(379)
- 互联网+延伸护理在原发高血压脑出血偏瘫患者院外护理中的应用 ..... 茅彦(380)

- 基于使用与满足理论的微信公众平台在脑卒中照顾者中的应用 ..... 马双媛 彭国琴 王宝祥(382)
- 发热伴血小板减少综合征 70 例的护理分析 ..... 王瑞华 冷雪 韩明芳(384)
- 多元呼吸康复训练对老年慢性阻塞性肺疾病患者呼吸功能的影响 ..... 杜晓燕(385)
- 回授法教育模式对食管癌患者营养风险、睡眠质量及生活质量的影响 ..... 毛娟(387)
- 持续质量管理对体检管理流程优化效果的影响 ..... 孙丹君 张雪燕 张丹峰(389)
- 重症肺炎儿童应用协同家属管理模式干预的效果及对患儿心理韧性、  
治疗依从性的影响 ..... 王秀娟 陆卫民 叶金丹(391)
- 伤口护理小组在压力性损伤高危患者预防性护理中的应用 ..... 杜群儿(393)
- 睡眠护理对轻度抑郁症状伴发睡眠障碍患者的干预效果 ..... 袁娜华 童丽 曹江等(394)
- 团体表达性心理治疗对精神分裂症患者康复的疗效分析 ..... 金蓉 张景明 陈思思(396)

### 基层园地

- 甲状腺激素水平对急性心肌梗死后心力衰竭发生的预测价值 ..... 沈燕(398)
- 碎裂 QRS 波预测冠心病患者的冠状动脉病变血管支数、狭窄程度及恶性心律失常的研究 ..... 许胜飞(399)
- 乌拉地尔对高血压急症患者血脑钠肽及血管紧张素 II 的影响 ..... 施伟林 陈茜(401)
- 无痛电子肠镜下氩气刀切除结肠直结肠息肉癌变的临床分析 ..... 蒋群宁(402)
- 加味附子理中汤治疗脾肾阳虚型卵巢储备功能低下患者的疗效观察 ..... 王小琴(404)
- PCT、CRP、SAA 在不同病原体感染的 ALRI 患儿中的临床意义 ..... 方照舟 贝雪明 张伟(406)
- MRI 参数与乳腺癌细胞增殖及新生血管形成的相关性研究 ..... 薛必永 罗雷(407)
- 芳香疗法结合推拿治疗小儿肾气不足型遗尿的效果观察 ..... 袁丽媛(409)
- 盐酸氨基葡萄糖或美洛昔康联合超短波治疗膝骨关节炎的疗效分析 ..... 王钦辉 陈雅(410)
- 电针对周围性面瘫患者面神经功能及心理状态的影响 ..... 陈彩清(412)
- 手法复位铝板加压力垫固定治疗远节指骨基底撕脱性骨折的疗效 ..... 郑润杰 金旭荣 陈维波等(414)

### 病例报告

- 妊娠合并阴道斜隔综合征一例 ..... 傅雪雯 汪期明 刘丹秋等(417)
- 钩端螺旋体病赫氏反应诱发肺出血一例 ..... 陈炜 曾燕萍 马卫星(418)

### 讲座与综述

- 肝功能正常或轻度异常乙型肝炎疾病进展预警预测的无创诊断方法 ..... 陆佳林 胡爱荣 蒋素文等(420)

### 简讯

- 《基于胸部 CT 的病毒性肺炎影像报告分类系统》发布 ..... (333)

本期执行编委：黄求理、陈伟士、魏鹏

执行编辑：姜晓庆

期刊基本参数：CN33-1268/R \* 1994 \* m \* A4 \* 142 \* zh \* P \* ¥ 10.00 \* 6000 \* 70 \* 2020-03

---

---

# MODERN PRACTICAL MEDICINE

Monthly Established in January 1994 Volume 32, Number 3 March 20, 2020

---

## Competent Authorities

Health Commission  
of Zhejiang Province

## Sponsor

Ningbo Medical Association  
Ningbo Center of Medical  
Academic Exchange

## Editing

Editorial Board of Modern Practical  
Medicine  
25 Yingfeng Street, Ningbo 315010  
Tel: (0574)87326759, 87293011  
Email: xdsyxx@126.com

## Honor Director of Editorial Board

LI Lanjuan

## Director of Editorial Board

ZHANG Nanfen

## Editor-in-chief

HU Xihao

## Publishing

Publishing House, Journal  
of Modern Practical Medicine

CSSN

ISSN 1671-0800

CN 33-1268/R

## CONTENTS IN BRIEF

- Expression of long noncoding RNA MEG3  
in the tissue of bladder transitional cell carcinoma**  
*JIANG Yingchuan, CHEN Bing, WU Jiabo, et al* ..... (292)
- Predictive value of left atrial epicardial fat  
on the severity of first ischemic stroke among patients  
with atrial fibrillation**  
*WANG Jian, LU Caojie, ZHANG Dan* ..... (295)
- Correlation between mean platelet volume  
and left atrial structure in non-valvular atrial fibrillation  
patients with different obesity types**  
*HE Fei, ZHOU Xinlang, JIN Mangmang, et al* ..... (298)
- Influence of early and delayed percutaneous  
dilatation tracheostomy on patients with severe  
craniocerebral injury**  
*CAI Sibao, ZHOU Yefei, MA Shuangyuan* ..... (300)
- Discussion on current situation of blood glucose management  
and multi-disciplinary management model  
of diagnosis and treatment among hospitalized  
diabetic patients in non-endocrinology department**  
*LIN Wu, WU Liping* ..... (302)
- Effects of different drug interventions on insulin resistance  
in patients with polycystic ovary syndrome  
and normal thyroid function**  
*QIN Zhen* ..... (304)



邓茜, 吴饶平, 黄慧伟, 等. 子宫颈产黏液的复层上皮内病变 14 例临床病理分析 (见正文第 369 页)



图1 SMILE, 复层含黏液的肿瘤细胞(HE, ×10) 图2 SMILE 合并 HSIL, 局部靠基底肿瘤细胞P40胞核阳性, 图左下方表面HSIL 及胞核阳性(EnVision 法, ×10) 图3 SMILE, 肿瘤细胞P16 胞质及胞核阳性(EnVision 法, ×10) 图4 SMILE, 肿瘤细胞胞质内黏液显示为蓝色(AB-PAS 染色, ×10)

陈晓艳, 潘国平, 华群, 等. MRI 在手部隐匿性软组织肿瘤中的诊断价值 (见正文第 375 页)

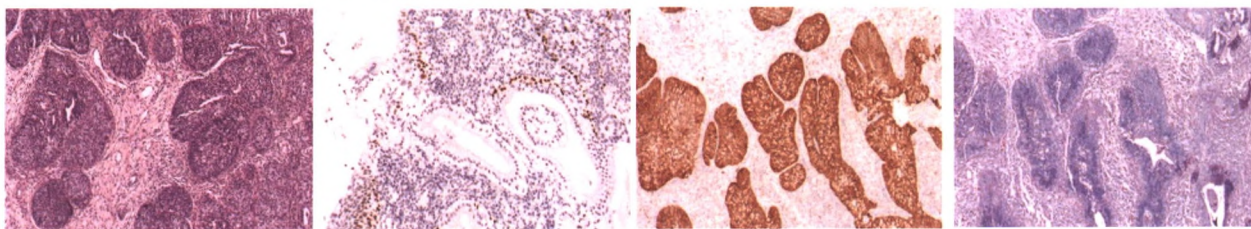

图5 腱鞘巨细胞瘤 图6 神经鞘瘤 图7 血管瘤 图8 血管瘤

叶健魁, 王国安, 葛挺, 等. 经支气管镜冷冻肺活检 8 例分析 (见正文第 379 页)

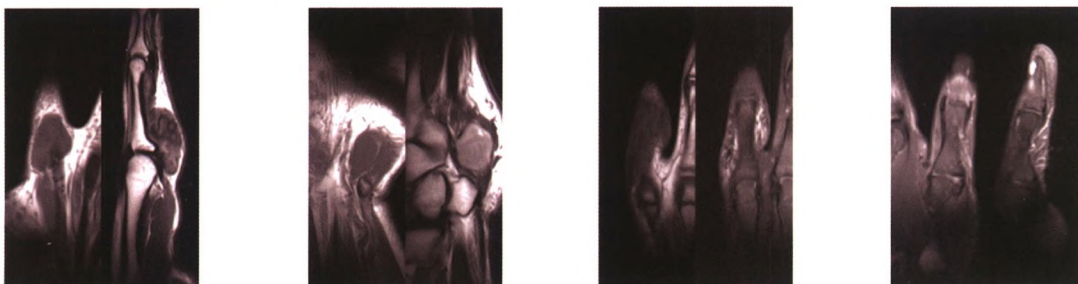

图9 患者女, 59 岁, 因确诊肺癌 6 年, 发现肺部阴影 10 d 入院

注: A 为胸部 CT 提示两肺广泛多发斑片灶; B 为径向超声小探头于 LB9ai、LB9aii 亚段距管口 3 ~ 4 cm 探及软组织回声; C 为径向超声探头(左), 冷冻探头(右); D 为充盈封堵球囊; E、F 为病理提示周围肺泡腔内见较多 masson 小体形成, 支气管周围可见淋巴细胞聚集浸润, 符合机化性肺炎(HE 染色, ×10)

傅雪雯, 汪期明, 刘丹秋, 等. 妊娠合并阴道斜隔综合征一例 (见正文第 417 页)

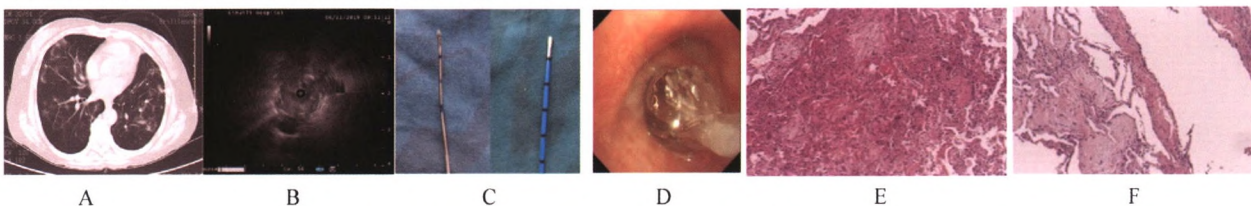

图10 妊娠子宫(箭头)、子宫 2(圆)、宫颈管积脓(三角) 图11 双子宫, 右侧为胎儿娩出后子宫(箭头) 图12 阴道斜隔造口后大量脓液流出

陈炜, 曾燕萍, 马卫星. 钩端螺旋体病赫氏反应诱发肺出血一例 (见正文第 418 页)

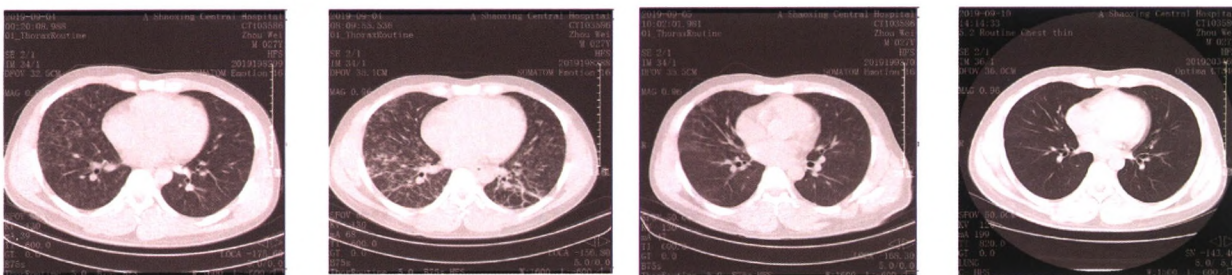

图13 入院时胸部CT: 两肺广泛斑片状、粟粒状高密度影 图14 入院 8 h 后胸部CT: 两肺广泛片状、粟粒状高密度影增多, 感染有进展 图15 入院第 2 天胸部CT: 两肺广泛片状、淡斑片状密度增高影, 感染灶有吸收 图16 入院第 6 天胸部CT: 两肺多发淡斑片状密度影, 感染灶吸收明显