

- ◆ 中国学术期刊综合评价数据库统计源期刊
- ◆ 中国期刊网收录期刊
- ◆ 中国学术期刊(光盘版)全文收录
- ◆ 中国核心期刊(遴选)数据库收录
- ◆ 青海省优秀科技期刊

ISSN1007-3795

CN63-1018/R



QK1702783

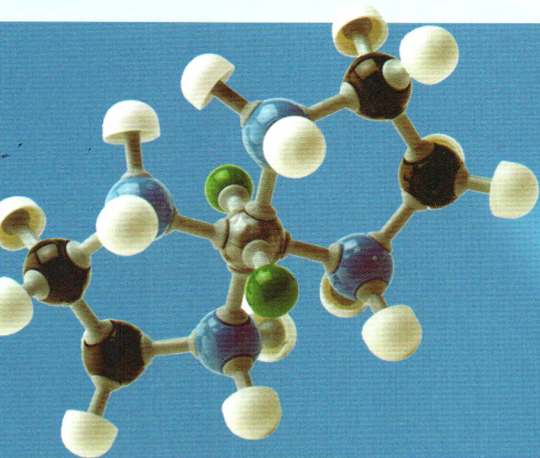

2016年 第46卷 第12期 总第409期

青海医药杂志

2016.12

ISSN 1007-3795

12 >



771007 379000

万方数据

青海省医药卫生学会联合办公室

青海医药杂志

QINGHAI MEDICAL JOURNAL

月刊 1958年4月创刊 第46卷 第12期 2016年12月20日出版

主管

青海省卫生和计划生育委员会

主办

青海省医药卫生学会联合办公室

西宁市南川西路69号,810012

编辑

《青海医药杂志》编辑部

(西宁市南川西路69号,810012)

电话:0971-6266201

E-mail:qheyzz@163.com

总编辑

张进京

副总编辑

王晓勤 王虎 艾措千 吴世政

李占全 甘立军 马宏 马晓明

刘永年 边惠萍 李军茹 李砚明

张雪飞 王昆 宋志强 库启录

柴多 王守磊 杨钧 贾嫫

陆涛 沈晓玲

印刷

西宁德隆印刷厂

电话:0971-8216875

国内发行

西宁市邮政局

邮发代号 56-6

广告许可证号

6300004000194

定价

全年96.00元,每期8.00元

中国标准连续出版物号

ISSN 1007-3795

CN 63-1018/R

目次

论著

青海省藏族精神分裂症患者就诊延误及影响因素分析

李少华 韩国玲 宋志强 马弘 王勋 管丽丽(1)

不同年龄段肾癌1105例临床分析

陈国俊 任海林 王健 李晓娜 张春霆(5)

临床经验

优思弗联合前列地尔治疗慢性乙型淤胆型

肝炎的临床观察 窦炜(9)

卵巢伴环状小管性索肿瘤临床病理分析

师成英 苏文博 漆亚文(11)

多功能神经康复诊疗系统对重型颅脑损伤患者

肢体运动功能康复的影响 张延利 王运利(13)

1196例心脑血管病急症的病例分析 王海文(15)

无痛人流术中丙泊酚复合利多卡因和阿托品的

麻醉效果观察 张启祥 李占福(17)

50例胃镜下置入碘-125粒子支架治疗中晚期

食管、贲门癌的临床观察

李建周 张治民 郭宝明 张海云(19)

阿托伐他汀治疗原发性高血压患者颈动脉粥样

硬化的临床观察 赵志远 王玉梅(21)

30例老年血液透析患者临床特点分析 陈秀花(23)

小儿区域麻醉中芬太尼和氯胺酮的应用分析 徐科伟(25)

重组人粒细胞集落刺激因子预防乳腺癌化疗后骨髓抑制的疗效分析	白海英(27)
原发性早期腹腔妊娠腹腔镜手术一例报告	康 燕 黄华氏(29)
西宁地区新生儿红细胞增多症 145 例临床分析	张薇薇(31)
临床护理	
整体护理干预对高原妇科恶性肿瘤术后预防深静脉血栓的影响	沈莉平(33)
5 例白内障超声乳化术后并发眼内炎患者的临床护理	张海花(35)
一例先天性肠道多处闭锁患儿围手术期的护理体会	刘亚庆 陈海燕(38)
优质护理与绩效考核相结合在消毒供应室管理中的应用	侯琴霞(40)
生活日记在糖尿病患者教育中的应用	郑 芳(42)
腰椎间盘突出症的术后康复护理体会	董得丽(44)
“TIME”原则在糖尿病足创面管理中的应用	李 忠(47)
术中保温对高海拔地区小儿肝包虫手术预后的影响	王玉琴 吕晓莲(49)
临床检验、输血	
Uritest-200B 尿液分析仪检测尿液假阴性问题原因分析及解决对策探讨	朱 莉(51)
无偿献血免费用血街头返还工作制度的应用与思考	王海彬(53)
技术交流	
DR 分次曝光全脊柱成像在脊柱病中的应用	于泽亚 刘武宗 李玉婷(55)
Siemens Mevatron 维护保养案例与总结	朱广明 李翠荣 马拥利(57)
宫腔镜微创技术在基层医院的推广应用价值及风险规避	任玉环 郭桂兰 左 英 甘 芳 张玉芳 徐启英(59)
高频超声监测妊娠晚期子宫下段肌层对再次分娩的价值	王绚华(62)
外伤性肺血肿 CT 表现——附 7 例报告及文献复习	李仁雄(64)
中医、中药、中西医结合	
清胃活血汤联合法莫替丁对于气滞血瘀兼毒证急性胃炎患者的临床疗效	齐 宏(66)
针刺腰段夹脊穴配合康复训练提高痉挛型脑瘫患儿坐位能力的临床观察	马桂芳 王 丹(68)
小儿肺炎中医证型演变特点及不同年龄中医证型分布特点	张 津(70)
调查报告	
青海省海北藏族自治州 2012 年—2015 年法定报告传染病疫情分析	赵永芳(72)
循化县红旗乡 65 岁以上老年人健康体检结果调查	马英杰(74)
病例报告	
小儿椎管内硬膜下巨大脓肿一例报告	王海云(37)
超声诊断药物性胆囊结石一例报告	马 冰(80)
综 述	
糖尿病对结直肠癌发病的独立影响	张子龙(76)
征订启事	(4、75)
书讯	(8)
致作者	(32)
郑重声明	(65)

QINGHAI MEDICAL JOURNAL

Monthly Established in April, 1958 Volume 46, Number 12, December 20, 2016

Responsible Institution

Qinghai Province Health & Family Planning Commission

Sponsor

Unite Office of Qinghai Medical & Health Association
(810012, 69, West Nanchuan Road, Xining, Qinghai)

Edited and Published by

Editorial Department of Qinghai Medical Journal
(810012, 69, West Nanchuan Road, Xining, Qinghai)

Tel 0971-6266201

E-mail qheyzz@163.com

Editor in chief

Zhang Jinjing

Deputy Editor in chief

Wang Xiaoqin, Wang Hu, Ai Cuoqian, Wu Shizheng
Li Zhanquan, Gan Lijun, Ma Hong, Ma Xiaoming
Liu Yongnian, Bian Huiping, Li Junru, Li Yanming
Zhang Xuefei, Wang Kun, Song Zhiqiang, She Qilu
Chai Duo, Wang Shoulei, Yang Jun, Jia Ying
Lu Tao, Shen Xiaoling

Printer

Delong Printing Press of Xining

Distributed by

Xining Post Office (Qinghai China)
Post code 56-6

Price

Pricing annula 96 yuan each lasting 8 yuan

Advertising license number

6300004000194

CSSN

ISSN 1007-3795

CN 63-1018/R

CONTENTS IN BRIEF

Delay of Help—Seeking and The Related Factors Among Tibetan

Patients with Schizophrenia in Qinghai

..... Li Shaohua, Han Guoling, Song Zhiqiang,

Ma Hong, Wang Xun, Guan Lili(1)

Clinical Analysis The Different Ages of 1 105 Patients with

Renal Cell Carcinoma

..... Chen Guojun, Ren Hailin, Wang Jian,

Li Xiaona, Zhang Chunting(5)

- 33 Campbell PT, Deka A, Jacobs EJ, et al. Prospective study reveals associations between colorectal cancer and type 2 diabetes mellitus or insulin use in men. *Gastroenterology*, 2010, 139(4):1 138~1 146.
- 34 Chung YW, Han DS, Park KH, et al. Insulin Therapy and Colorectal Adenoma Risk Among Patients with Type 2 Diabetes Mellitus: A Case-Control Study in Korea. *Dis Colon Rectum*, 2008, 51(5):593~597.
- 35 Chang CK, Ulrich CM. Hyperinsulinaemia and hyperglycaemia: possible risk factors of colorectal cancer among diabetic patients. *Diabetologia*, 2003, 46(5):595~607.
- 36 Colhoun HM. Use of insulin glargine and cancer incidence in Scotland: a study from the Scottish Diabetes Research Network Epidemiology Group. *Diabetologia*, 2009, 52(2): 1 755~1 765.
- 37 Currie CJ, Poole CD, Gale EA. The influence of glucose-lowering therapies on cancer risk in type 2 diabetes. *Diabetologia*, 2009, 52(4):1 766~1 777.
- 38 Donadon V, Balbi M, Gheretti M, et al. Antidiabetic therapy and increased risk of hepatocellular carcinoma in chronic liver disease. *World J Gastroenterol*, 2009, 15(7): 2 506~2 511.
- 39 Liu CS, Hsu HS, Li CI, et al. Central obesity and atherogenic dyslipidemia in metabolic syndrome are associated with increased risk for colorectal adenoma in a Chinese population. *BMC Gastroenterol*, 2010, 10(1):51~52.
- 40 Wong VW, Wong GL, Tsang SW, et al. High prevalence of colorectal neoplasm in patients with non-alcoholic steatohepatitis. *Gut*, 2011, 60(9):829~836.

超声诊断药物性胆囊结石一例报告

青海省循化县人民医院超声科(811100) 马 冰

患者,男,40岁,因“上呼吸道感染”在当地诊所输液治疗3天后,因上腹疼痛不适,来我院检查,在我科行上腹部彩超检查,超声显示:胆囊大小约78mm×32mm,胆囊壁毛糙、增厚、厚约4mm,胆囊腔内探及泥沙样强回声,伴身影,随体位移动,肝内外胆管无扩张,见图1,据患者自述上个月因担保人寿保险而体检,当时超声检查结果正常。询问患者在诊所的用药情况后,得知使用了菌必治(头孢曲松),结合声像图改变,考虑药物性胆囊结石,胆囊炎。建议复查,在我院门诊使用非头孢类抗生素治疗3天后复查,发现胆囊腔内泥沙样强回声减弱,量减少,后方声影也减弱。两周后超声检查胆囊腔内泥沙样强回声消失,见图1。

讨 论

应用头孢曲松钠后,体内以原型排除体外,其中40%经胆汁和肠道排泄^[1],在循化地区胆囊结石发病率比较高,其胆酸池中胆固醇处于高饱和状态。应用头孢曲松钠后,胆汁中该药浓度增加并与胆酸结合,致胆酸池失去平衡,胆固醇极易结晶形成胆固醇结石^[1]。停用该药后,胆囊中的胆酸池又恢复平衡,重新溶解胆固醇结石,随胆汁排除,以至结石消失,因此被称为可逆性结石。

药物性胆囊结石特点为:可逆性,结石发生快,溶解消失也快,结石一般体积较小或呈泥沙样,结石结构松散,后方声影较弱,有漂浮感、沉降速度慢,结石的主要成分是头孢曲松

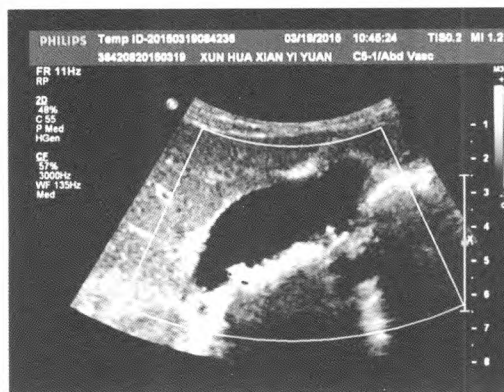

图1 初次检查,胆囊泥沙样结石、胆囊炎。

钙^[2]。另外潘生丁(双嘧达莫),雌激素,非甾体类药物均可导致药物性结石。因此超声医师在平时工作当中,对胆囊结石患者一定要存图,一定要询问病史及用药史,尽可能避免不必要的伤害及医疗纠纷。

参 考 文 献

- 1 时伟,徐高楠,高山.药物性(头孢曲松类抗生素)胆囊结石的超声影像诊断. *临床肝胆病杂志*, 2008, 24(2):124~125.
- 2 兰朝华.头孢曲松钠所致胆囊声像图改变及转归的超声检测. *临床超声医学杂志*, 2007, 9(10):639~640.