

国家社会科学基金资助期刊



文物



WENWU
CULTURAL
RELICS
2020 10

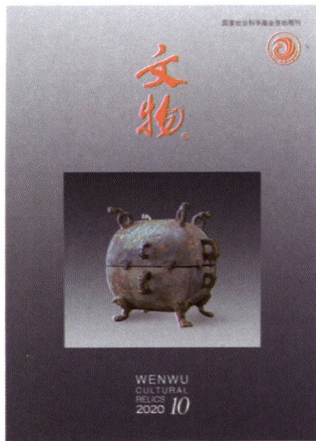

封面 河南南阳春秋楚彭氏家族墓地M1出土铜方敦

封底 陕西铜川隋折娄黑墓出土玛瑙珠

10
2020

总第七七三期

主管 国家文物局
主办 文物出版社
编辑者 文物编辑委员会

地址 北京市东城区东直门内
北小街2号楼 (100007)

电话 010-84007073
010-84007078

传真 010-64010698

<http://www.wenwu.com>

E-mail: wenwuyuekan@vip.163.com

出版 文物出版社
印刷 文物出版社印刷厂

国内总发行 北京报刊发行局

国外总发行 中国国际图书贸易总公司
(北京399信箱)

订购处 全国各地邮电局

出版日期 2020年10月25日

广告许可证 京东工商广登字20170129号

国内代号 2-27

国外代号 M85

定价 18元

目 录
MAIN CONTENTS

考古新收获

- 4· 河南南阳春秋楚彭氏家族墓地M1、M2及
陪葬坑发掘简报

河南省文物考古研究院
南阳市文物考古研究所

- 46· 陕西铜川隋折娄黑墓发掘简报

铜川市考古研究所

研究与探索

- 59· 山东临淄齐故城出土燕侯腰馨及相关问题

魏成敏 韩伟东 王国坤

- 64· 文彦博《三札卷·汴河帖》考释 方万鹏

石窟造像

- 72· 四川盐亭龙门垭摩崖造像调查简报

中央民族大学考古文博系
盐亭县文物管理所

碑刻墓志

- 89· 安徽柳孜运河遗址出土唐处士刘怀璧
浮图铭碑考释

陈超

- 93· 山东聊城西梭堤“聊城汛”碑 王迪

读者·作者·编者

- 96· 山西晋中龙白金墓墨书题诗补说 廉萍

文物

CULTURAL
RELICS

文物编辑委员会

主任 严文明
副主任 张自成
委员 (以姓氏笔画为序)
孙机 严文明 杨泓
杨新 傅熹年 袁锡圭

主编 张广然
执行主编 王霞
副主编 杨冠华
编辑 周艳明 戴茜
吴然 耿昀
美术编辑 程星涛
责任印制 张丽

下期要目

江西景德镇落马桥红光瓷厂窑址
明清遗存发掘简报
明中期景德镇窑瓷器的外销与特点

启事

本刊已许可国家哲学社会科学学术期刊数据库和中国学术期刊(光盘版)电子杂志社以数字化方式复制、汇编、发行、信息网络传播本刊全文。作者文章著作权使用费已包含在本刊稿酬内一次性给付。如作者不同意文章被收录,请在来稿时声明。

本刊不以任何形式收取版面费
举报电话:010-55604027

Henan Provincial Institute of Cultural Relics and Archaeology
Nanyang Municipal Institute of Cultural Relics and Archaeology
The Excavation of M1, M2 and Auxiliary Pits at the Peng
Family Cemetery of the Chu State during the Spring and
Autumn Period in Nanyang, Henan

.....4

Tongchuan Municipal Institute of Archaeology
The Excavation of the Tomb of Zhelou Pi of the Sui
Dynasty at Tongchuan, Shaanxi

.....46

Fang Wanpeng
Interpreting Wen Yanbo's Calligraphy *Sanzhajuan · Bianhetie*

.....64

Department of Archaeology and Museum Studies, Central
University for Nationalities
Yanting County Administration of Cultural Heritage
A Survey of the Bas-reliefs on Precipices at Longmenya in
Yanting, Sichuan

.....72



ISSN 0511-4772



9 770511 477202

ISSN0511-4772 CN11-1532/K 国内代号 2-27 国外代号 M85 定价 18 元