

门冬胰岛素50临床应用专家意见

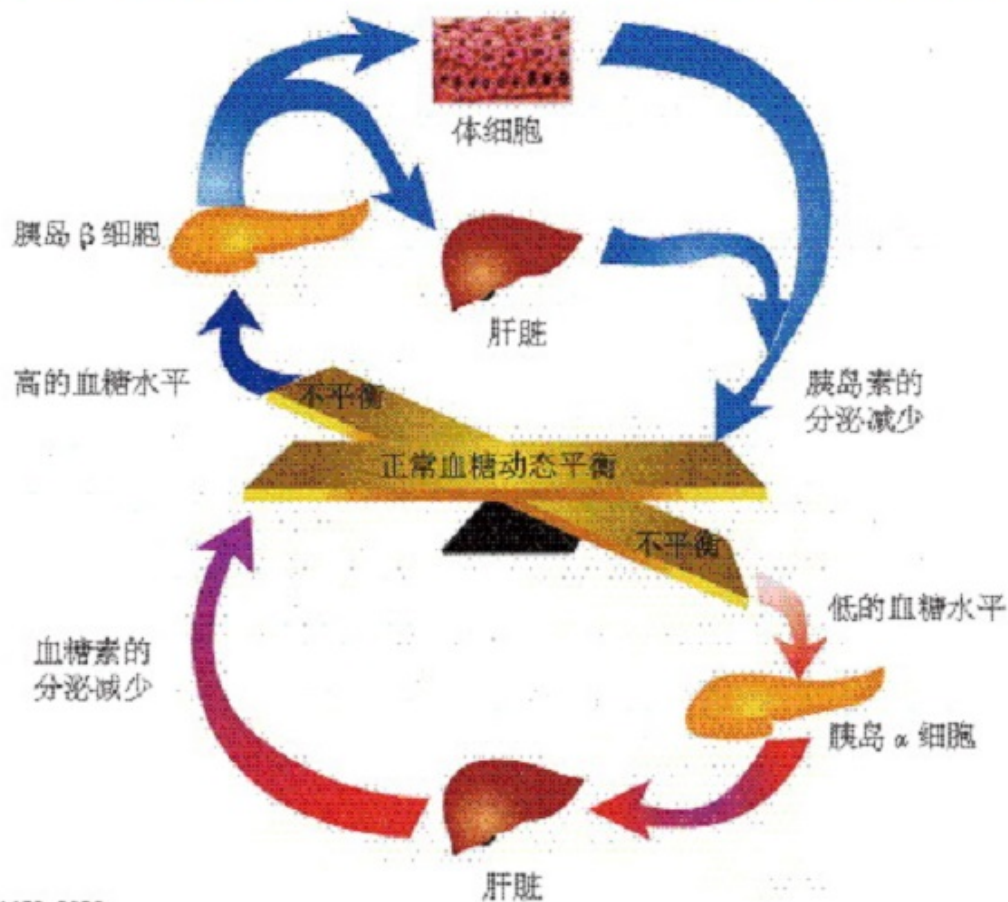

ISSN 1672-2809



9 771672 280151

门冬胰岛素50
临床应用专家意见

非拟肽类DPP-4抑制剂的
独特结构与疗效

胰岛素联合治疗的新选择
——基础胰岛素+DPP-4抑制剂

2004年创刊 半月刊

2015年第12卷第23期

(内分泌代谢版)

2015年12月8日出版

主 管 江西省食品药品监督管理局

主 办 江西省药学会

主 编 母文明 赵志刚

副 主 编(按姓氏拼音排序)

陈 孝 崔一民 杜 光 胡 欣 贾伟平 菅凌燕

蒋玉凤 李见明 刘 超 刘松青 刘泽源 梅 丹

史录文 苏乐群 文爱东 吴久鸿 熊先军 余永平

杨婉花 张 峻 张幸国 钟明康

社 长 郭月秋

编辑部地址

江西省南昌市政府大院南一路12号

电 话 (0791)6279953

传 真 (0791)6279953

广告总代理 北京唐友广告有限公司

大象佳诚广告有限公司

广告许可证号 4301004000092

广告部电话 (010)51099106

出 版 江西省药品评价杂志有限责任公司

发行范围 国内外公开发售

国内发行 江西省邮政局

国外发行 中国国际图书贸易总公司

订 阅 全国各地邮局

国内邮发代号 44-53

国外邮发代号 BM 1852

印 刷 北京盛通印刷股份有限公司

国际标准连续出版物号 ISSN 1672-2809

国内统一连续出版物号 CN 36-1259/R

国内定价 全年360元 每期15元

目次

指南与共识

门冬胰岛素50临床应用专家意见----- 母文明 苏本利 焦 凯 朴莲善 李青莉 6

药物与临床

从新概念看双时相门冬胰岛素30的临床应用----- 李全民 9

门冬胰岛素50——控制餐后高血糖新选择----- 郝光霞 13

全面考量, 综合管理 ——DPP-4抑制剂在2型糖尿病治疗中的应用----- 王佑民 16

不同DPP-4抑制剂在特殊人群中的用药差异----- 谷伟军 20

非拟肽类DPP-4抑制剂的独特结构与疗效----- 纪立伟 24

胰岛素联合治疗的新选择——基础胰岛素+DPP-4抑制剂----- 康姚洁 王 焯 28

妊娠合并糖尿病的胰岛素治疗----- 张 倩 薛耀明 33

孕期增重对妊娠期糖尿病患者妊娠结局的影响----- 付俊博 丛 丽 38

附录

中国2型糖尿病患者餐后高血糖管理专家共识(征求意见稿)----- 42

Responsible Institution

Jiangxi Food and Drug Administration

Sponsor

Jiangxi Pharmaceutical Association

Editor-in-Chief

MU Yi-ming ZHAO Zhi-gang

Executive President

GUO Yue-qiu

Editing & Publishing

Jiangxi Drug Evaluation Press Co. Ltd.

General Distributor

Domestic: Jiangxi Post Bureau(Code No. 44-53)

Overseas: China International Book Trading Corporation, P.O. Box 399, Beijing, China(Code No. BM 1852)

CSSN ISSN 1672-2809
CN 36-1259/R

Contents in Brief

Consensus

Expert opinion on the clinical use of biphasic insulin aspart 50

————— MU Yi-ming, SU Ben-li, JIAO Kai, PU Lian-shan, LI Qing-ju 6

Drugs and Clinic

Investigation the clinical application of insulin aspart 30 from the newer concepts

————— LI Quan-min 9

Biphasic insulin aspart 30:the new choice of postmeal glucose in diabetes

————— XI Guang-xia 13

Comprehensively consideration and integrated management-the application of dipeptidyl peptidase-4 inhibitors in type 2 diabetes ————— WANG You-min 16

Role of different dipeptidyl peptidase-4 inhibitors in specific populations with type 2 diabetes ————— GU Wei-jun 20

The special structure and effect of non-peptidomimetic different dipeptidyl peptidase-4 inhibitors ————— JI Li-wei 24

Basal insulin combined with dipeptidyl peptidase-4 inhibitors

————— KANG Yao-jie, WANG Xuan 28

Insulin therapy in pregnancy with diabetes mellitus

————— ZHANG Qian, XUE Yao-ming 33

Gestational weight gain on the pregnancy outcome of gestational diabetes mellitus ————— FU Jun-bo, CONG Li 38

Appendix

Chinese expert consensus statement on postprandial hyperglycemia in type 2 diabetes mellitus ————— 42