

影像技术

IMAGE TECHNOLOGY

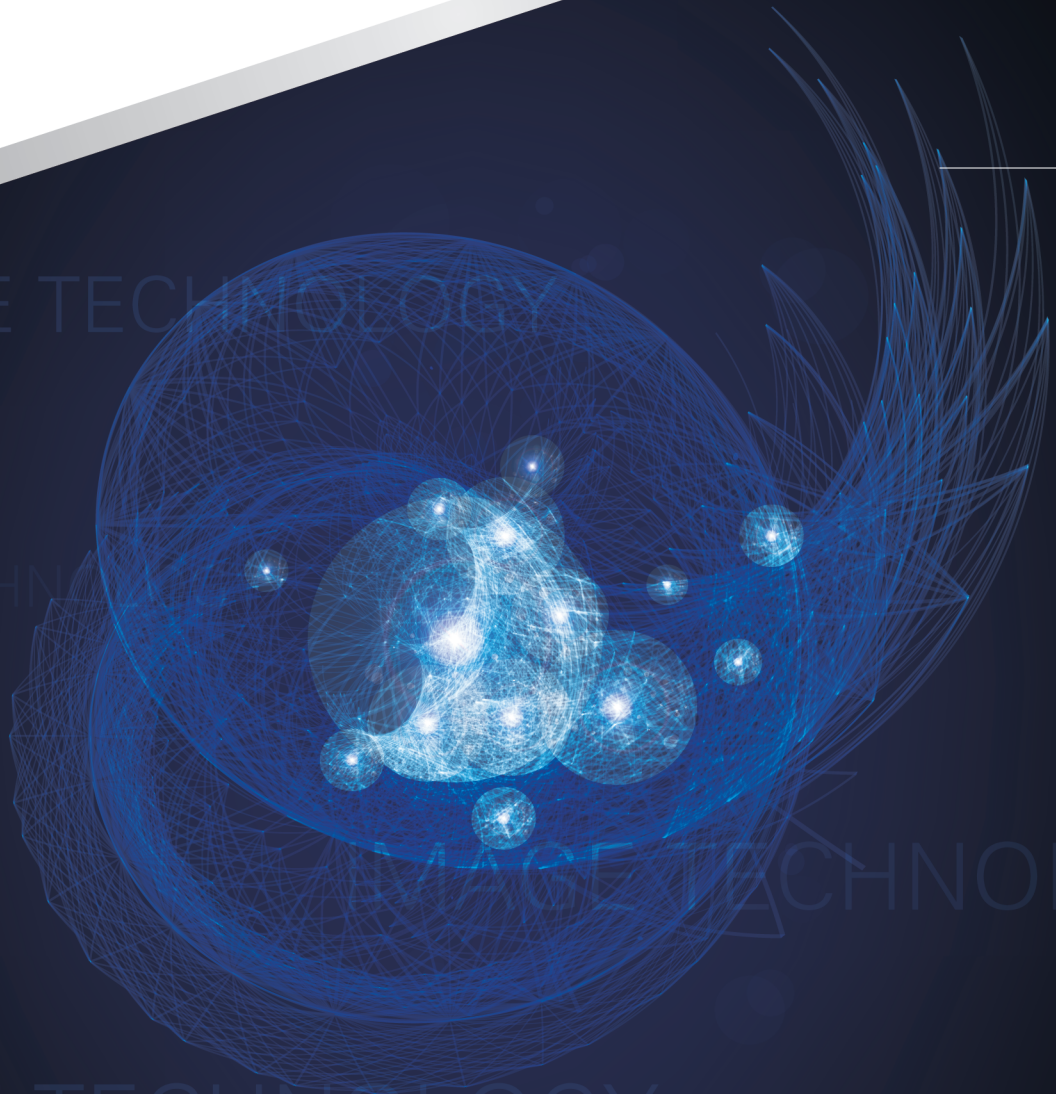

IMAGE TECHNOLOGY

IMAGE TECHNOLOGY

IMAGE TECHNOLOGY

中文科技期刊数据库(维普网)全文收录期刊
中国核心期刊(遴选)数据库收录期刊
中文学术期综合评价数据库来源期刊
美国化学文摘数据库(Cheical Abstracts)收录期刊
中国期刊网、中国学术期(光盘版)电子杂志收录期刊
万方数据知识服务平台全文收录期刊
龙源期刊网全文收录期刊
博看网全文收录期刊

影像技术

IMAGE TECHNOLOGY

(1989 创刊)

(双月刊)

公开发行

2021 第 33 卷 第 6 期

(总第 165 期)

刊名题字:朱光亚
主管单位:天津远大感光材料公司
主办单位:全国轻工感光材料信息中心
中国感光学会
天津远大感光材料公司
主 编:张含光
副 主 编:蒲嘉陵、晏 磊、赵震声、刘春艳、
刘燕刚、陈 朝、张春生、谢小英
编辑部主任:谢小英
责任编辑:矫晓琳、杨 凯、谢小兵
美术编辑:吴 旸、杜华梅
编辑、出版:影像技术编辑部
地 址:天津市河西区洞庭路 20 号
邮 政 编 码:300220
电 话:022-88113470
网 址:https://yixi.cbpt.cnki.net/
E-mail:yxjs_journal@163.com
印 刷:天津中铁物资印业有限公司
邮 发 代 号:6-121
国 外 发 行:中国国际图书贸易总公司
(北京 399 信箱)
定 价:10.00 元
编 号:津市场监管西广登[2019]6 号
出 版 日 期:2021 年 12 月 15 日

著作权使用声明

本刊已许可中国知网以数字化方式复制、汇编、发行、信息网络传播本刊全文。本刊支付的稿酬已包含中国知网著作权使用费,所有署名作者向本刊提交文章发表之行为视为同意上述声明。如有异议,请在投稿时说明,本刊将按作者说明处理。

目 次

影像技术诊断

DWI 对 NSCLC 肺癌的不同组织学类型的鉴别诊断和化疗

敏感性差异评估价值的应用研究

..... 高晓玉,卢凤为,周武洁(4)

多层螺旋 CT 各向同性冠状位重组图像在成人不典型急性

阑尾炎诊断及分型中的应用价值 廖文旺(8)

慢性风湿性心脏病患者运用彩色多普勒超声心动图检查诊断

的临床价值 吴雪云,刘 真(12)

膝关节前后交叉韧带损伤 MRI 不同序列诊断分析

..... 王 梅(17)

超声联合多普勒血流显像在急性附睾炎诊断中的应用

..... 潘中山(23)

彩色多普勒超声对诊断下肢动脉血管栓塞的应用价值

..... 陈 敏,黎 粤,赖 浩(28)

高敏肌钙蛋白 T 联合心电图碎裂 QRS 波对急性心肌梗死的

早期诊断价值 梁一萍,陈肖艺,王翩翩(32)

甲状腺癌通过高频彩超检查进行早期诊断的临床价值

..... 关惠旋,李妙华,林志强(36)

医学影像

心肺联合重症超声预测早产儿 ARDS 患者预后的价值分析

..... 李性希,黎天明,张碧宏(41)

肝癌影像组学临床应用研究进展

..... 李文华,李天然,刘海丽(46)

平静呼吸下双源 CT 肺动脉成像的临床应用价值

..... 任 姣,孙建男,许传斌(53)

绝经后女性腰椎 CT 椎旁肌肉特征与骨密度的相关性研究

..... 孟雪莹,黄伟刚,宋 亭(59)

期刊基本参数:CN12-1173/TB * 1989 * b * A4 * 64 * zh * P * ¥10.00 * * 12 * 2021-6

CONTENTS**Imaging Diagnosis**

- Clinical Study of MR DWI in Monitoring and Predicting Chemotherapeutic Effect for Different Histological Types NSCLC Patients
..... GAO Xiao-yu, LU Feng-wei, ZHOU Wu-jie(4)
- Application Value of Multi-slice Spiral CT Isotropic Coronal Reconstruction Image in the Diagnosis and Classification of Atypical Acute Appendicitis in Adults
..... LIAO Wen-wang(8)
- Clinical Value of Color Doppler Echocardiography in the Diagnosis of Chronic Rheumatic Heart Disease
..... WU Xue-yun, LIU Zhen(12)
- MRI and X-ray Diagnosis of Anterior and Posterior Cruciate Ligament Injury of Knee Joint
..... WANG Mei(17)
- Application of Ultrasound Combined with Doppler Blood Flow Imaging in the Diagnosis of Acute Epididymitis
..... PAN Zhong-shan(23)
- Application Value of Color Doppler Ultrasound in the Diagnosis of Lower Extremity Arterial Embolism
..... Chen Min, Li Yue, Lai Hao(28)
- The Early Diagnosis Value of High-Sensitivity Troponin T Combined with Electrocardiographic Fragmentation QRS Wave in Acute Myocardial Infarction
..... LIANG Yi-ping, CHEN Xiao-yi, WANG Pian-pian(32)
- The Clinical Value of Early Diagnosis of Thyroid Cancer by High-frequency Color Doppler Ultrasound
..... GUAN Hui-xuan, LI Miao-hua, LIN Zhi-qiang(36)

Medical Imaging

- Value Analysis of Cardiopulmonary and Intensive Ultrasound in ARDS Patients with Premature Infants
..... LI Xing-xi, LI Tian-ming, ZHANG Bi-hong(41)

Advances in Clinical Application of Radiomics in Liver Cancer

..... LI Wen-hua, LI Tian-ran, LIU Hai-li(46)

The Clinical Application Value of Dual-Source CT Pulmonary Artery Imaging under Calm Breathing

..... REN Jiao, SUN Jian-nan, XU Chuan-bin(53)

Correlation between CT Paravertebral Muscle Characteristics and Bone Mineral Density in Postmenopausal Women

..... MENG Xue-ying, HUANG Wei-gang, SONG Ting(59)