

ZHONGGUO LINCHUANG XINLIXUE ZAZHI

中国心理卫生协会系列杂志



中国临床心理学杂志

CHINESE JOURNAL OF CLINICAL PSYCHOLOGY

《中文核心期刊要目总览》收录期刊
中国科学引文数据库 (CSCD) 核心期刊
中文社会科学引文索引 (CSSCI) 核心期刊

中国心理卫生协会
CHINESE ASSOCIATION FOR
MENTAL HEALTH

2019年 第27卷 第 **6** 期
Volume 27 Number 6 Dec 2019

目 录

基础与实验研究

- 首发精神分裂症幻听静息态脑功能连接的研究 陈旭东 薛志敏 刘哲宁等(1073)
- 海洛因成瘾者对用药动作线索的注意偏向 唐文俊 蔡惠燕 刘静等(1081)
- 硫酸茯苓多糖对抑郁症大鼠海马AMPA受体表达的影响 张建英 汤娟 张倩等(1086)
- A Comparison of Overimitation in Children with Hearing Impairments and Normal-Hearing Children WANG Zhi-dan HE Xin-yi WANG Hai-jing et al(1092)
- 群际失调情境中自我复杂性与态度改变的关系:失调感的中介作用 龚玲 张大均(1098)
- 社会排斥类型对拟人化消费的影响 古典 于方静 蒋奖等(1104)

病理心理

The Prevalence of Suicidal Ideation among Elderly People

- Living in Nursing Homes: A Meta-analysis ZHU Ting-ting XU Hui-lan(1109)
- 无聊倾向对手机成瘾的影响:有调节的中介效应分析 童媛添 连帅磊 孙晓军等(1115)
- 精神病态人格与大学生预谋性攻击的关系:一个有调节的中介模型 张华威 刘洪广 和煜乾(1121)
- 青少年受父母情感虐待和忽视与注意缺陷-多动症状的关系 王乃弋 魏雪晨 王鑫强等(1126)
- 老年HIV感染者/AIDS患者抑郁状况及影响因素分析 陈丹 段鹭茜 张强等(1131)
- 家庭功能对精神病性体验的影响:人际适应和孤独感的链式中介作用 王东方 刘彩丽 刘思琦等(1135)
- 社会支持与应对方式对宫颈癌患者病耻感的影响 姚敏 周昔红 夏春芳等(1139)
- 手机使用与焦虑、抑郁的关系:一项元分析 张斌 熊思成 徐依等(1144)
- 特定学习障碍鉴别的优势与弱势模式 孙英红 王荣 佟月华(1151)
- 边缘型人格障碍遗传学研究进展 张敏 柳娜 陈豪诚等(1157)

心理测验与评估

- 时间视角下的工作价值观量表的编制 张建人 彭松黎 李光程等(1161)
- 学前游戏行为量表在中国学前儿童中的信效度检验 朱晶晶 杨婷婷 薛紫婧等(1168)
- 中文版儿童抑郁量表的结构验证及测量等值 柳之啸 李京 王玉等(1172)
- 外部羞耻量表中文版在大学生样本中的信效度检验 杨丽 陈欣 姜丽(1177)
- 金钱态度问卷在中国大学生中的初步试用 陈晓惠 石文典 张敏(1182)
- 关系自尊量表测评中学生人群的效度和信度 刘勇 张德凡 许勇等(1187)
- 青少年回避与融合问卷(简版)的信效度分析 陈燕红 赵颖 段艳梅等(1192)
- 压力知觉量表在抑郁症状阴性和阳性人群中的测量等值性 韩燕 周欢 朱江等(1196)

健康心理

- 父母严厉管教与青少年外化问题行为的关系:青春发育时相与性别的调节作用 生笑笑 李静雅 牛骅等(1199)
- 家庭韧性对癌症患者心理韧性的影响:领悟社会支持和生命意义感的链式中介作用 陈娟娟 李惠萍 杨娅娟等(1205)
- 父亲共同养育与儿童行为问题的关系:母亲焦虑及心理控制的多重中介作用 苏英 郭菲 陈祉妍(1210)
- 学前儿童社会技能与孤独感的交叉滞后分析 王英杰 杨婷婷 李燕(1215)
- 考核制度对上海中学教师职业认同感影响:跨水平中介模型分析 伊剑 陈奕桦(1220)
- 公众污名对大学生心理求助态度的影响:自我怜悯和自我污名的链式中介作用 张经纬 郝志红(1227)
- 自我聚焦注意与社交焦虑:控制感的中介作用 黄韵榛 蒋婧琪 姚泥沙等(1232)
- 父母焦虑及其情绪调节对青少年焦虑影响的网络分析 石利娟 邝翩翩 罗学荣(1237)
- 青少年清晨型-夜晚型偏好与抑郁症状的关系:一个链式中介模型 石绪亮 范方 曾彦莹等(1242)
- 攻击行为规范信念对初中生欺负行为的影响:道德推脱的中介作用 孙晓娟 李梅 赵悦彤等(1246)
- 适应性促进大都市移居者的个体主义 苏晨洁 向媛媛 任孝鹏等(1251)
- 青少年归属需要满足与去个性化网络行为:有调节的中介模型 陈云祥 王书剑 刘翔平(1256)
- 大学生手机依赖与生活满意度的交叉滞后分析 何安明 惠秋平(1260)
- 情绪智力对大学生的生涯适应力的影响:有调节的中介模型 叶宝娟 李露 杨强(1264)
- 生命史策略与囤积:控制感的作用 耿耀国 朱雪丽 石丽萍等(1267)
- 孤独症谱系障碍儿童家庭复原力现状及影响因素分析 曾莹 欧建君 杨佳欣等(1271)
- 高三学生学习压力对睡眠质量的影响:有调节的中介模型 窦芬 王明辉 高鑫(1275)
- 入伍新兵忠诚度的特点及相关因素研究 张海明 王芙蓉 杨海青等(1279)
- 动作电子游戏体验对视觉注意的积极影响 张豹 刘树辉 缪素媚等(1283)
- 社区认同:心理学视角下的前因后果 王艳丽 陈红 杨超等(1287)

CONTENTS

Altered Resting-state Functional Connectivity of Auditory	
Verbal Hallucinations in First-episode Schizophrenia	CHEN Xu-dong, et al(1073)
Attention Bias on Drug use-related Cues for Heroin Dependent Individuals	TANG Wen-jun, et al(1081)
Effects of Sulfated Pachymaran on AMPA Receptor Expression	
in Hippocampi of Depression Model Rats	ZHANG Jian-ying, et al(1086)
A Comparison of Overimitation in Children with Hearing	
Impairments and Normal-Hearing Children	WANG Zhi-dan, et al(1092)
Mediating Effects of Dissonance Discomfort on the Relations between	
Self-Complexity and Attitude Change in Intragroup Dissonance	GONG Ling, et al(1098)
The Effect of Different Types of Social Exclusion on	
Anthropomorphized Consumption	GU Dian, et al(1104)
The Prevalence of Suicidal Ideation among Elderly People	
Living in Nursing Homes: A Meta-analysis	ZHU Ting-ting, et al(1109)
The Effect of Boredom Proneness on Mobile Phone Addiction:	
Moderated Mediating Effect	TONG Yuan-tian, et al(1115)
The Effect of Psychopathy on Undergraduates' Premeditated	
Aggression: A Moderated Mediation Model	ZHANG Hua-wei, et al(1121)
Relationship between Parental Emotional Maltreatment and	
Inattention-Hyperactivity Symptoms in Adolescents	WANG Nai-yi, et al(1126)
Depression and Influential Factors among Older People	
Living with HIV/AIDS	CHEN Dan, et al(1131)
Mediating Effect of Interpersonal Adaptability and Loneliness	
between Family Functioning and Psychotic-like Experiences	WANG Dong-fang, et al(1135)
Influencing of Social Support and Coping Styles on Stigma	
of Cervical Cancer Patients	YAO Min, et al(1139)
A Meta-analysis of the Relationship between Mobile Phone	
Use and Anxiety/Depression	ZHANG Bin, et al(1144)
Pattern of Strengths and Weaknesses to Specific Learning	
Disability Identification	SUN Ying-hong, et al(1151)
Advances in Genetics of Borderline Personality Disorder	ZHANG Min, et al(1157)
Development of Work Values Scale from the Perspective of Time	ZHANG Jian-ren, et al(1161)
Reliability and Validity of the Teacher-rated Preschool	
Play Behavior Scale to Chinese Preschoolers	ZHU Jing-jing, et al(1168)
Structural Verification and Measurement Invariance of Chinese	
Version of Children's Depression Inventory	LIU Zhi-xiao, et al(1172)
Reliability and Validity of the Other as Shamer Scale in College Students	YANG Li, et al(1177)
Reliability and Validity of the Money Attitudes Questionnaire	
in Chinese University Students	CHEN Xiao-hui, et al(1182)

Reliability and Validity of the Chinese Version of Relational Self-esteem Scale(RSES) in Chinese Middle School Students	LIU Yong, et al(1187)
Validity and Reliability of the Chinese Version of the Avoidance and Fusion Questionnaire for Youth(AFQ-Y8)	CHEN Yan-hong, et al(1192)
Measurement Invariance of the Perceived Stress Scale (PSS-10) between Groups with Negative and Positive Depressive Symptoms	HAN Yan, et al(1196)
Parental Harsh Discipline and Adolescents' Externalizing Problem Behaviors: The Moderating Role of Puberty Timing	SHENG Xiao-xiao, et al(1199)
Family Resilience and Psychological Resilience in Cancer Patients: Chain Mediating Effect of Perceived Social Support and Meaning in Life	CHEN Juan-juan, et al(1205)
Relationship between Paternal Co-parenting and Children's Behavioral Problems: A Multiple Mediation Model of Maternal Anxiety and Maternal Psychological Control	SU Ying, et al(1210)
Social Skills and Loneliness in Pre-school Children: a Cross-Lagged Analysis	WANG Ying-jie, et al(1215)
Effect of the Teacher Appraisal on the Professional Identity in Middle School Teachers: A Multilevel Mediation Analysis	YI Jian, et al(1220)
Influence of Public Stigma on Attitude Toward Psychological Help in College Students: the Chain Mediating Effect of Self-compassion and Self-stigma	ZHANG Jing-wei, et al(1227)
Self-Focused Attention and Social Anxiety: the Mediation Effect of Sense of Control	HUANG Yun-zhen, et al(1232)
Network Analysis of the Influence of Parental Anxiety and Parental Emotion Regulation on Adolescents' Anxiety	SHI Li-juan, et al(1237)
Associations between Morningness-Eveningness Preference and Depressive Symptoms: a Chain Mediating Model	SHI Xu-liang, et al(1242)
Normative Beliefs About Aggression on Bullying: The Mediating Effect of the Moral Disengagement	SUN Xiao-juan, et al(1246)
Adaption Promotes Individualism of Cosmopolitan City Settlers	SU Chen-jie, et al(1251)
Relatedness Need-Satisfaction and Deindividuation Internet Behaviors in Adolescents: A Moderated Mediating Model	CHEN Yun-xiang, et al(1256)
The Relationship between Mobile Phone Dependence and Life Satisfaction among Undergraduates: A Cross-Lagged Regression Analysis	HE An-ming, et al(1260)
Effect of Emotional Intelligence on Career Adaptability in College Students: Moderated Mediating Model	YE Bao-juan, et al(1264)
Life-History Strategies and Hoarding: The Role of Sense of Control	GENG Yao-guo, et al(1267)
Family Resilience and Influence Factors in Family of Children with Autism Spectrum Disorder	ZENG Ying, et al(1271)
Effect of Study Pressure on Sleep Quality of Senior Three Students: A Moderated Mediating Model	DOU Fen, et al(1275)
The Characteristics and Related Factors of Enlisted Recruits' Loyalty	ZHANG Hai-ming, et al(1279)
Positive Impact of Action Video Game Experience on Visual Attention	ZHANG Bao, et al(1283)
Determinants and Consequences of Community Identity under the Perspective of Psychology	WANG Yan-li, et al(1287)

日日新一心理软件

总顾问：李雪荣 · 日日新心理软件生态系统



日日新 | <http://www.rrxin.cn>

4大系列

80多套心理软件系统 5000+心理软件 24年研发匠心之作

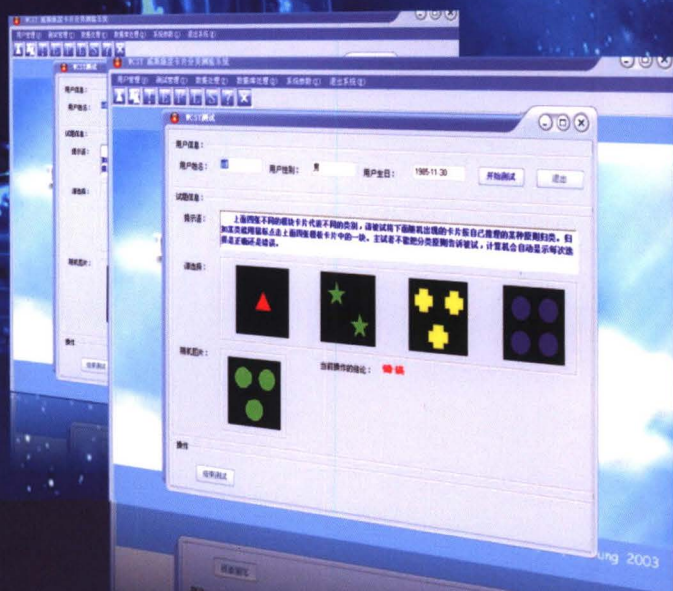

III系 IV系 V系 VII系

- 心理健康综合软件
- 心理测评系统
- 心理健康咨询系统
- 测训系统
- 心理CT
- 人工神经网络智能专家系统
- 心理卫生社区管理控制中心
- 心理测试系统
- 心理测试与管理系统
- 发展系统
- 专家系统
- 数字心理检测仪
- 心理评估系统
- 心理测验系统
- 咨询帮助系统
- 记录分析系统
- 智能专家系统
- 心理咨询和培训解决方案
-

心理咨询师专用软件

地址：长沙市韶山北路218号维一星城
邮箱：rrx@rrxin.cn
webhelp@rrxin.cn
电话：0731-82220666

日日新软件 · 心理软件开发制造商
Since 1994



软件管家



软件咨询