

ISSN1004-4663

CN51-1201/R

CHINESE

HEALTH SERVICE MANAGEMENT



2013.12

ISSN 1004-4663



中国期刊全文数据库全文收录期刊
中文科技期刊数据库收录期刊
万方数据—数字化期刊群全文上网
中国生物医学文献数据库收录

中国卫生事业管理

中文核心期刊

CHINESE HEALTH SERVICE MANAGEMENT VOL. 30 NO. 12, 2013 CONTENTS IN BRIEF

- Problems and Suggestions for Anhui Health Care Reform in Rural Area *PENG Jing* (884)
- Utilization and Influencing Factors of the Community Health Service Centers among Nanjing Residents in Post-healthcare Reform Era *FAN Hong, et al.* (886)
- Application of Fuzzy Comprehensive Evaluation Method in the Patient Satisfaction Evaluation of Community Health Services *ZHANG Li-wei, et al.* (890)
- Studying on optimization of outpatient services process in view of "Three Good and One Satisfaction" *Ge Guo-shu, et al.* (893)
- Surveying the outpatients' demand of medical services in a grade three and first-class hospital *Fu Yao, et al.* (895)
- The Investigation and Comparative Analysis of Patients Satisfaction between the Government Hospitals and Private Hospitals in the Pearl River Delta Region *XIAO Jun-hui, et al.* (898)
- Studying on differences of Chinese patent medicine between "Provincial Essential Medicine Supplementary List" and "National Drug Reimbursement List" in China *Wang Jie, et al.* (902)
- Responsibility for the supplementary insurance: gaming between commercial insurance and social medical insurance *Shi Yuan-yuan, et al.* (907)
- Study on the Urban and Rural Medical Assistance Problem of Shantou City *REN Yu, et al.* (910)
- An Analysis of Current Situation and Problems on Chinese Rural Health Human Resource *REN Song, et al.* (912)
- Discussing the subject of defective drug tort liability *Zhang Jian-Ping.* (915)
- Discussing the citizens' right to be informed in basic medical and health services *Kan Kai, et al.* (918)
- Discussing the legal issues of cases injured from defective drugs *Gao Qin, et al.* (921)
- Studying on the protection of personality rights in human test subjects *Jiang Bai-sheng, et al.* (924)
- Effect Evaluation of the Payment Reform of the New Rural Cooperative Medical System in Wuzhi County *BO Ya-cong, et al.* (927)
- Evaluating the efficiency of Traditional Chinese Medicine services in township health centers of Shandong Province *Wang Li-jun, et al.* (929)
- Analysis of Influencing Factors on the Individual and Pooling Funds Payment of the Inpatient joining New Rural Cooperative Medical Care *JI A-dan, et al.* (932)
- Thinking on improving management on clinical research funds *Chen Xiu-min.* (935)
- Research and Countermeasure on Influencing Factors of the Grass Roots Service of Rural-oriented Medical Students *LI Qiang* (937)
- Analysis on the Present Situation of University Teachers' career Resilience *JIA Xiao-can, et al.* (940)
- The Trend Analysis of Psychological Resilience for Students in Junior High School in Wenchuan Earthquake Areas *LI Yu-chen, et al.* (944)
- Comprehensive evaluation of quality of health care for pregnant women with rank sum ration method in Henan province from 1997 to 2011 *CAI Xiao-meng, et al.* (947)
- Research on the Health of Young and Middle-aged Teachers in Universities-Based on the Teachers Who Have Physical Examinations *YAO Guo-rong, et al.* (950)
- Analyzing the dietary pattern and trophic structure of the elderly aged over 60 in longevity and non-longevity areas of Shandong Province *Guo Kai, et al.* (952)
- Analyzing the status of articles being cited from the journal of The Chinese Health Service Management from 2002 to 2012 *Yao Xiang-yang, et al.* (956)

中国卫生事业管理

CHINESE HEALTH SERVICE MANAGEMENT

月刊 1985年创刊 第30卷 2013年12月

主管

四川省卫生厅

主办

成都中医药大学

协办单位

成都中医药大学附属医院

成都大学附属医院

绵阳市中心医院

德阳市人民医院

名誉主编

殷大奎 曹泽毅 卓凯星

副主编

石应康 郑小华

总发行人、社长

李晓淳

编辑部主任

刘书文

发行部主任

付亮

编辑

郭秀梅 方晓明 付亮

贾睿 李苑

英文编辑

饶朝龙

编委

马骁 方文均 方勇

毛萌 毛正中 王禄生

付华 任建新 刘兴柱

吕玉波 孙涛 朱士俊

李有柱 陈拥军 陈安民

陈志兴 周学东 易学明

林琦远 林曙光 钟森

罗五金 范兵 范关荣

姚大力 赵文清 赵鲁平

周京国 郝模 饶克勤

高宁 高建民 耿仁文

黄从新 景琳 廖斌

蔡仁华 雷跃昌 樊晋川

金家贵 樊均明 戴建平

唐刘红 赵聪

本刊版权归中国卫生事业管理杂志社所有
本刊所发表作品,不代表本编委会和编辑部
观点,如有印刷质量问题,请向本刊发
行部调换

目次

探索与改革

安徽农村基层医改的问题及建议 彭婧(884)

社区卫生服务管理

“后医改时代”南京市居民对社区卫生服务中心的利用现状及影响因素分
析 樊宏, 郭银燕, 王乾元(886)

应用模糊综合评判法评价社区卫生服务患者满意度
..... 张立威, 黄婉霞, 王家骥(890)

医院管理

“三好一满意”视角下的门诊服务流程优化研究 ... 葛国曙, 侯健全(893)

某三甲医院门诊病人就诊需求的调研分析
..... 付瑶, 孙淑琴, 侯晓曼等(895)

珠三角地区公立医院与民营医院患者满意度调查对比分析
..... 肖俊辉, 杨云滨, 刘瑞明等(898)

药事管理

我国各省基本药物增补目录与医保目录中成药品种差异研究
..... 王捷, 李建国(902)

医疗市场

大病补充保险该由谁做:商业保险和社会医疗保险的博弈
..... 时媛媛, 李林贵, 杨丹琳(907)

卫生行政管理

汕头市城乡医疗救助制度问题研究 任琦, 林凯利, 崔淑芳(910)

我国农村卫生人力资源现状与问题分析
..... 任嵩, 刘露, 江启成等(912)

编辑出版

中国卫生事业管理杂志社

电 话

(028)86126443 86110812 86138809

E-mail:wssyglj@sina.com

地 址

四川省成都市下汪家拐街19号

邮政编码

610041

发 行

四川省报刊发行局

发行范围

国内公开发行

邮发代号

62—66

印 刷

成都双流鑫鑫印务有限公司

出版日期

2013年12月

国际标准刊号

ISSN1004—4663

国内统一刊号

CN51—1201/R

广告经营许可证

5100004000361

定 价

10.00元

Sponsor

Ministry of Health of the P. R. China
Editor Publishing House of Chinese
Heath Service Management

Tel

(028)86126443 86110812 86138809

E-mail:wssyglj@sina.com

Address

19 Xia Wangjiaguast, Chengdu, Sichuan, P.
R. C

Post Code

610041

Domesitic

China Local Post Office P. O. Code
62—66

Periodical Registration

ISSN1004—4663

CN51—1201/R

Price

RMB 10.00 Percopy

Publication Date

December. 2013

卫生法制

缺陷药品的侵权责任主体 张建平(915)

论基本医疗卫生服务中的公民知情权 阚 凯,石 悦(918)

探讨药品缺陷损害案件的若干法律问题 高 琴,田 侃(921)

人体试验受试者人格权保护研究 姜柏生,顾加栋(924)

农村卫生管理

武陟县新型农村合作医疗支付方式改革效果评估

..... 薄亚聪,杨婷婷,魏晨萌等(927)

山东省乡镇卫生院中医医疗服务效率评价 王丽君,尹爱田(929)

新型农村合作医疗居民个人支付及统筹支付费用的影响因素分析

..... 计阿丹,马晨东,肖 倩等(932)

医学教育与科研管理

如何提高临床课题经费管理水平的思考 陈秀敏(935)

影响农村订单定向医学生服务基层因素研究及对策分析

..... 李 强(937)

高校教师职业韧性现状分析 贾晓灿,张 涛,张威杰等(940)

社会医学

汶川地震灾区初中生心理弹性变化分析

..... 李雨辰,杨 帆,刘巧兰(944)

公共卫生管理

运用秩和比法综合评价1997~2011年河南省孕产妇保健情况

..... 蔡晓萌,胡慧华,田庆丰等(947)

基于体检的高等院校中青年教师健康研究

..... 姚国荣,许亚元,陶 云等(950)

山东省长寿与非长寿地区60岁以上老人膳食模式和营养结构分析

..... 国 凯,段亚波,周成超等(952)

其它

《中国卫生事业管理》2002~2012年载文被引情况分析

..... 姚向阳,付 亮(956)



山东寿光市人民医院



院长：袁景亮

山东寿光市人民医院是寿光市医疗、教学、科研、预防保健和急救急救中心。1992年通过全省首批“二级甲等医院”评审，2005年12月创建成为潍坊医学院非隶属附属医院。在香港艾力彼医院管理研究中心发布的2011年度“中国县级医院竞争力100强”排行榜中，医院综合排名全国百强县级医院第14位，规模排名第10名，技术排名第8位。2011年，医院被卫生部确定为全国市（县）级医院肿瘤规范化治疗试点医院、卫生部病理远程会诊与质控试点医院和中国妇女盆底功能障碍防治定点筛查机构、国家级食源性疾病检测定点医院。

医院现有在职员工1656人，有高级职称108人，有市级专业技术拔尖人才13人。现有临床、医技和行政后勤科室63个，开放病床1100张，年门诊病人45万人次，年收住院病人5.7万人次，年住院手术1.5万余例。

医院现拥有飞利浦1.5T双梯度超导核磁共振成像系统、西门子64排双源CT、西门子悬吊式平板旋转大型C臂（DSA）、瓦里安电子直线加速器、美国产BSD2000肿瘤热疗机等大型医疗设备。医院始终重视新技术、新项目的研发：1990年成功开展了首例体外循环下心内直视手术，1999年成功实施了首例心脏瓣膜置换手术，2001年开展了首例心脏介入手术，2002年成功开展了首例同种异体肾脏移植手术，2003年成功开展了首例同种异体肝脏移植手术。



64排双源CT机架、扫描床及高压注射器

医院坚持“以病人为中心，以质量为核心”的服务宗旨，树立以人为本的服务理念。高度重视职业道德建设，连续多年被命名为潍坊市“文明单位”，近年来先后荣获“全国先进职工之家”、“全国卫生系统先进基层党组织”、“山东省先进基层党组织”、“山东省卫生先进单位”、“山东省优质服务先进单位”、“山东省消费者满意单位”、“潍坊市行风建设先进单位”等荣誉称号。院长袁景亮被评为“全国百姓放心示范医院优秀管理者”、“中国卫生事业年度人物”、“山东省优秀院长”、“潍坊市卫生系统先进工作者”等荣誉称号。

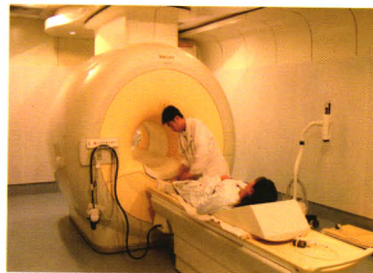

飞利浦1.5T核磁共振

